本館新聞除禮拜外日出一紙 諸君閱本報者無論本埠外埠均可函致本館取閱 如外埠閱報照加寄費可也 日除報照常刊登外 復不惜工本從英國採辦新式鐵版各機器以待與 各字粒刊印書籍單件亦有英國各體活字及各式花邊等 並有西人精印工藝其精所有中西文字均能代刊並有石版印字大小俱可均用精工刷印工竣絕倫 更延文士撰寫各體文字 現由上海購到各種書籍紙張出售所有各項價甚相宜 再本館所登小札所採其有因世道人心改良進化者附登 若其有碍當世之文章身不敢照刊於報否亦須無碍於人而後始錄 其有誣衊感文與及支離費解者 概不登錄 嗣後 諸君來札 尚祈自諒 更須具真實姓名而後敢登 但來稿登與不登 均不能將原稿收回也

第九千一百九十二號 禮拜二

叻報

德律風三百三十號

The "Lat Pau" Telephone 330.

Chinese Daily Newspaper.

PRINTED AND PUBLISHED FOR THE PROPRIETOR BY HO JOO KOH AT NO. 11, CROSS STREET, SINGAPORE.

本館在哥勞實得力門牌十一號

本報於辛巳年開辦 設今已三十餘年 向者南洋各埠風氣未開 當日本報首先成立 然當時商業雖云繁盛 但猶未知報館之益 故閱報者向屬寥寥 而且時務無多 是以本報篇幅姑從狹窄 後因民智漸啟 要件漸多 而本報亦隨時擴張 將紙張增寬二次 至辛亥[illegible]增張二紙 分職要聞 近者[illegible]民主發日從舊[illegible]明[illegible] 一[illegible]統一國內地由京朝以迄各省均已廓然改觀 諸凡[illegible]興發兵刑[illegible]一切新政有如五光十色 令人應接不遑 加以各埠同胞亦多悟然 特出可傳之事接踵而興 自非再將篇幅擴充 恐難免乎缺漏 是以本報不惜工本 再置巨機 趁此三十週年之期 即將報章再行增大 以期多載時務 庶足以餍閱者之心 伏望 諸君下採芻蕘 無遺贊莠 不勝感荷之至 特此預佈

SHARPE, ROSS & CO, LTD.

3, d'ALMEIDA STREET, SINGAPORE.

啟者特字通知 本公司出售各項建屋之物料 包工之人或建造人應來本公司採買所沽厚各物料如 法國屋瓦 地下喉 各色磚 喉 漆 喉尾 鐵 油等項便悉其詳矣此佈

新嘉坡亞尼汶冥拿實得力門牌三號

緞鑾羅有限公司謹啟

[illegible]一千九百十二年三月一號

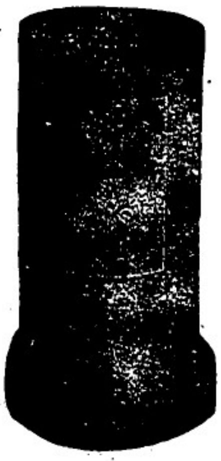

啟者特字通知此水筒乃甚十分堅固及在市上取價極廉此水筒凡關國家及工部局時有採用及用在本坡與四州府[illegible]處此佈

JOHNSON & Co's PORTLAND CEMENT LONDON AND NEWCASTLE.

啟者特字通知 貴標之英國泥乃包工人所用之第一佳品 造此灰之人乃是著名于此業者 此灰每桶重三百七十六磅 此佈

ALHAMBRA.

爵南嗎勝影戲廣告

啟者特字通知本班特由本拜六夜起另換新劇均屬奇幻非常殊足以悅人心目內有各種新奇之圖爲本坡所未見者以供 諸君賞鑒伏望 諸君勿惜小費請各 玉臨賞閱爲幸此佈

官位每椅銀二元 留存位每位一元半

一號位收銀一元 二號位收銀五角

三號位收銀二角半

英一千九百一十二年十一月十六號

小坡電影戲班爵南嗎勝謹啟 西十二月五號

頂上車輪樹乳圈發售

啟者特字通知茲有一馬之標頭此乃頂上車輪之樹乳圈可以用在摩打車及摩打腳車及腳車與摩打運貨車馬車等本公司時常在棧內貯有新到此等樹乳圈各處均有此(千弍年敦打耶及勝麻有限公司)樹乳圈發售此佈 大英一千九百一十一年正月六號

哥里寔某門牌十七號守巴公司謹啟

代論

六國借款之五花八門 續

第一款 德國銀行團係德華銀行與他銀公司所組合而成 銀公司之名另標 代表德國之銀行命名爲德國銀公司 法國銀行團係匯理銀行與其他法國銀公司 名另標 新組合而成命名爲法國銀公司 美國銀行係美國資本團組合而成命名爲美國銀公司 俄國露亞銀行亦然名爲俄國銀行 惟匯豐與正金銀行並無其他本國銀行組合成 滙豐銀行名爲英國銀行 正金銀行名爲日本銀行 滙豐正金兩家雖無其他組合然亦可同德法美俄四銀行享同等之權利 並可任本國之其他銀行加入在加入之允須得各部份之認可 除上舉六國 即英法德日美俄 之外不准其他國之銀行團加入此團

第二款 此借[illegible]有明爲公定設中華民國之用由六國[illegible] 此合同亦由六國與民國合同各掉換[illegible] 爲其他各是不實外均歸六國公認[illegible] 其責任義務六國均共同等地位四國已墊之款[illegible] 另如債券發行後或五年期滿不得單獨[illegible] 結成借務上之關係至期滿如有與中[illegible] 借款條約時須照所定之條件始爲有效[illegible] 之銀行存款通行規則可以向貞存入[illegible] 阻礙六國借款之處不許在他國界內發行公債票

第三款 此次借款各國應担任之責任[illegible] 立凡事更當互相商酌以免有害凡公債票分均之後[illegible] 場內須行並須以安置地點公發行所[illegible] 公債票但其數不得過其應攤數目 分之

第四款 此公債票發行時爲本團之銀行[illegible] 銀行代賣此項公債票須知照此團中之各國[illegible] 始爲有效 (一)凡本國之其他銀行願加入此團之[illegible] 該團與中國政府未成立正式合同以前須聲明加入且加入其[illegible]不得中途停止借票 (二)凡願加入一部份或[illegible] 自行商議妥協聲明其理由既加入之後[illegible] 行債券之任 (三)各部份及其他本國之銀行彼此不必[illegible] 其發行債券之數目須與已加入之銀公司[illegible] 債領之債券必須預計行之效驗以爲標準 (四)本團之[illegible] 與各部份所有關於發行債券之經費均歸一部份自己擔任[illegible] 一部份所分配於各部份債券之數目亦不必[illegible] 團之一部份以公債票箱與各部份時[illegible] 一線半其各部份所發公債券之價值必須與本團各部[illegible] 值一律相等 (六)本團之一部份與加入各部份之合同[illegible] 份自定但所定之合同不得修改六國銀行團公定之合同並不能招各部份擔負發行債券之責任 (七)各部份自由本團之各部[illegible] 將名册清單及數目存在及所由領出之處一一填入自己賬[illegible] (八)本團之一部份如發行債券於其各部份並各在本國之[illegible] 市場竭力調查報告所發行之總數 (九)如不得本團各部份之同意本團之一部份或數部份不許擅自發行債券與各部份

第五款 除上舉六國銀行團外不准在其他國之金融市場[illegible]各部份

第六款 此合同自成立之日起除有特別問題發生不同外當於五年期內作爲有效 完

本館譯電

殺敵利器之確評專電 (本坡實得力太晤士西報得接初七日德京專電云昔年日俄之戰曾推克虜伯大礮最爲上品[illegible] 面用之成績最優現在馬國將校亦謂斯言之不[illegible]

土防內訌專電 (本坡實得力太晤士西報得接初八日德京專電云土廷下令禍國中之青年黨首領自防[illegible]

土巴和議之關頭專電 (本坡實得力太晤士西報[illegible] 初七日德京專電云巴爾幹聯盟國[illegible] 交日彼等各國必欲自行了結此[illegible] 兩停戰云 同日英京方打電云[illegible] 將土國陳請之計知照[illegible]云 [illegible]昌打耶之戰地及[illegible] 電報土請[illegible]國停戰之文至今未接到[illegible] 日昨馬國調將[illegible]不許土國來[illegible] 一將濟昌打耶攻成後可以[illegible] 京若許來和殊是以阻礙馬中之[illegible]

楊耀宗先生良藥有九種

花柳須知

花柳之症傳染無窮市上售藥者雖多有名無實難得盡善盡愈且等不同症身妄用誤服斷補其藥延累終身不知凡幾誠為可嘆耀宗業醫多年所見所醫花柳各症●皆不忍故特專心研究中西妙藥求是親自監製各種內外藥丸膏丹男女老少強弱可服之藥無不見效辛苦傷身之弊如有妄用別家堅毒斷種之藥本堂包能解之無絕嗣之患不論初起日久白濁苦藥橫痃骨痛遠年近日堅毒咽喉腳家之病瘡爛●如有重各症藥到患除連毒便解為醫中外各處用家花柳之患藥●如有斯症者請到代理本堂丸藥遠取張治症傳各症特重內服外治的當批明用藥醫法貨真理一樣有此症不妨一試方知本堂非常丸藥確實勝過請真其也

〈花柳搜毒丸〉此丸實十餘年中外知名上等藥料親自監製扶元搜毒專治花柳身之痛遠年橫痃骨痛便毒各症藥到患除即愈每樽五服每服二元毒未清新症無

〈解毒立止白濁丸〉專治花柳受毒尿管刺痛黃白濁症尿道損傷刺尿口痛紅腫流濁淋毒之傷精一沙淋血淋五淋等症此丸解毒得法服過斯丸但無遺毒全愈服多解毒正氣每樽兩服每樽六角

〈花柳搜毒骨痛水〉此水入口香甜涼正氣搜毒妙藥專治花柳毒入筋骨疼痛寸步難移四身各部口痛或消或腫毒時常復發花柳餘毒堅毒肉腐爛手足軟等症藥到限日止痛消毒包愈每樽連服六日愈價二元半

〈急救花柳瘡毒粉〉此粉專治急救花柳初起若菓將穿勿用若藥久不埋口花柳爛瘡極重之症限用一料包保全愈生肌症重限日包保全愈每料大元

〈宿娼防毒不憂丸〉此丸專治花柳初染受毒宿娼防毒可疑之毒血生毒濕瘡大小腸熱毒等症膿風下血等症如宿娼回舍食一服包無傳染之惡解每樽兩服六角

〈癩係梅好珠珀膏〉此膏中外第一專治外科瘡爛損傷輕重大小各症各症止痛拔毒生肌有百中之妙藥有此膏無爛肉每兩七角

〈去腐拔毒埋口散〉此散用中西上藥監製專治瘡毒乳癰若菓爛疳疔毒爛腳爛肉每瘡科久不埋口途爛必合外科各症去腐拔毒無毒立刻埋口妙藥每樽銀五角大樽壹員

〈天下馳名斷癮藥水〉此藥水獨出心思包醫毒癮妙藥遠年近日之皮癮金錢對門並濕諸癮輕重大小癮症當面搽當面好確實醫癮聖藥無謬也每樽銀二角半

〈久流白濁固精丸〉此丸專治腎虛精滑白濁久流夜夢遺洩心腎不交腎冷精寒陽事不舉面不久子嗣難孕腰部疼痛腎虧等症斯丸生精補陰壯陽降火不傷種子衛生妙藥也每樽壹元

分售處 小坡廣濟堂 吉寧坡廣同濟 庇能中法藥房 暹羅廣州商店 吧城三乃公司 泗水三吉枝店

[illegible]會館邊商店披露

THE BORNEO COMPANY.

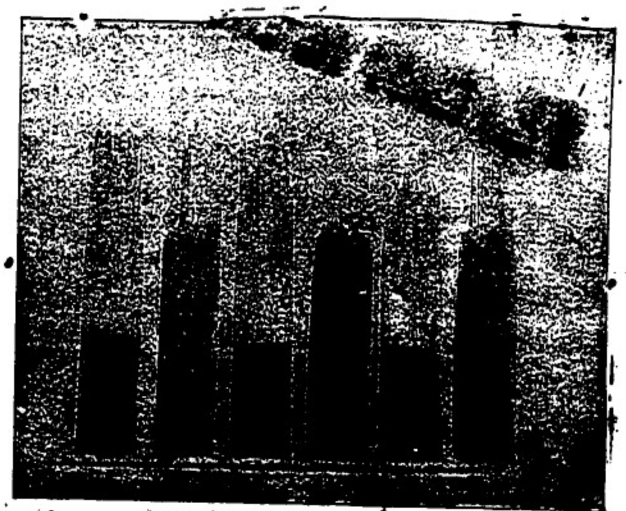

敬者特字通知 諸君勿使君等之屋宇被白蟻所蝕及其自腐則須用柔尼來邏(Jodelite)此物可以保守木料若諸君已有樹乳園者當將樹乳割後解用此柔尼來邏而勿用烏油如是則此樹可保免被白蟻及他種之敗壞樹乳樹之皮若能用此柔尼來邏塗之可以速于再發

誌 諸君採購柔尼來邏必須認明勿誤購假物此物可往新嘉坡多及柔佛英公司惹蘭公司 吉隆坡聯龍夏巴 麻六甲勃闌打士公司便能採購此佈

西一千九百一十二年正月二十號

婆羅公司謹啟

羅美

此乃用火力可以自動之車

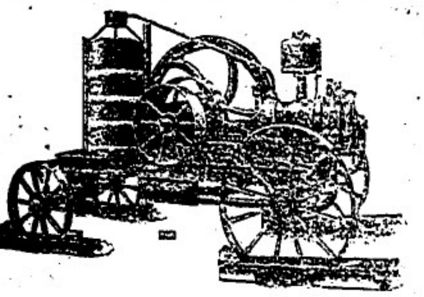

淡士美

此乃用士渣及火酒可以自動之車

敬者特字通知本公司備有照此圖之車出售及各款趕貨機器 鼎抽水機器 掘穴機器 車路鐵軌并各種鐵器 諸君有欲採購者 請玉臨本公司面商可也此佈

英一千九百一十二年十月十六號

新嘉坡柔乃直仁振尼壘有限公司謹啟

金雞鐵樹補功藥酒

Serravallo's Tonic

(BARK AND IRON WINE)

請認此標爲記

藥酒效售 ○敬者此藥酒由德國皇家大醫生專心傳考知有金雞鐵樹產自德國森如松柏採之其強兼配提神益氣靈芝釀造而成昔年曾經呈送奧國英國法國奧國俄國及天下諸大邦統計由各國皇家大醫士三百餘名考驗獎賜手摺共三百餘紙純係稱贊此酒之功諸治男女氣弱血虧精神困倦筋骨疲痛不思飲食胃口呆滯頭暈眼花心驚恍惚不寐腎虧失調小便淋濁如飯等症長寒發冷瘧症以及婦科月經失調或臨經腹痛病後人血欠補有疾無疾皆可酌量而飲大能益精補髓更能治腸疼難舉之疾若人飲之能溫和子宮養顏肥體永無疾病相侵本局開創經三十餘載歷來不惜資本盡心製煉藥水藥油藥酒丹膏丸散屢經試驗而德君醫生保赤存心無論內外新奇雜症請醫診視藥到回春食者不過索回藥資概免酬儀倘蒙惠顧祈到本藥房選沽自當格外從廉此佈

西一千九百十年十月廿九號

新嘉坡土庫德國神農大藥房謹啟

BEHN MEYER & Co., Ltd. *SINGAPORE*

Sole Agents

For Messrs. F. WOLFF & SOHN-KARLSRUHE.

明嗎也有限公司告白

敬者特字通知諸君德國之加路士路埠坊之逕夫烏出產品商所造各種香水開列

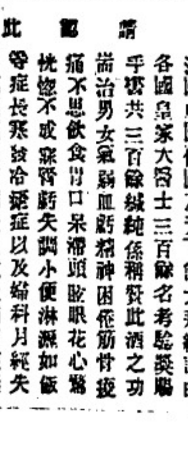

士丹宜香水乃是上品香水味其濃本坡所製士丹宜物料相同而宜士丹共有二三款一乃士丹宜香水一乃士丹宜片一乃士丹宜香水

尼威亞香水乃是上品及甚屬奇味之香水此香水在于各華人均稱為上品之物

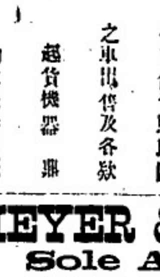

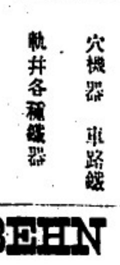

山打尼見呂香水乃是本公司所製其一味實為上品奇香

以上各種香水分發大罇小罇多款在于本坡各店均有發售 諸君採辦幸勿誤購偽貨為要此佈

英一千九百一十年正月十一號

新嘉坡明嗎也有限公司謹白

叻報坿張

壬子年十月 十一日拜二

專件

議政局議案詳情（續）

前日總同人陳甲首，所宣佈之文，茲列如下，謂現所宣佈者，乃公在議局第二次之宣佈，經已擬列一預算表，是關於巫柴聯邦公用者，我先宣佈其關地方之興旺，然後將昔年自令議之昔令，逐一提出，照一千九百十一年至十二月三十一號止，預算進款二十七萬元，支欵三千萬元，但核計實數進二千五萬，支二千五二五萬，切以預算公不敷，現核較反多出五百七十五萬，照本年十月三十一號止，預算進欵，三千七百七五萬元，支欵三千萬零二五元，計可多出七百五萬，今一千九百十三年，進欵三千四百二十五萬，支欵四千五百七十五萬，內有七百二十五萬，公加築火車路而用，有一千零二十五萬，公各工程而用，現推算至今年尾，連上年所溢者，不下六千萬元，

又宣佈加築火車，備嗎，謂今年三月一號，所築由士文丹往瓜刺架流之鐵路，即七十六條石至九十二條石之處，）經已開築，八月一號，所築由瓜刺架流往關丹路之鐵路，即九十二條石至一百零八條石之處，大約本月十六號，可由關丹路開往瓜刺麥，現築往瓜刺添比令之路，計有四十二餘里，已沿途砍伐樹木，經有四十一里之遠云，

又現羅吉隆往來之火車路，現議開夜間快車，至於東海岸欲築士令丹之鐵路，已斬伐樹木，約有七里半之遠，又經在吉令丹之處，打樁建築步頭，巴登爪亞往峇圖拔之鐵路，已將樹木伐齊，鐵路亦經排妥，又由毛馀馬打針，通入吉朝之亞羅士打之鐵路，已亘測該地，工程亦甚敏速，吉隆改公直通吉打令沙吻之路，由今年正月開工，全路樹木已倒，經有一千四碼之路已築妥，又是架破皇家鐵路，已批與巫來聯邦，訂期止二十一年，但現時兩方未立意，均以公完全買此路與聯邦，將理尤覺便易，故特派委員，研究價值多少，不久可望妥辦，惟是柔佛皇家鐵路，議價實齊，尚有難處，因柔佛蘇丹未意，謂鐵路統一，管理較易，究竟批賣於實云，雖蘇丹亦留有權買之資設，但從來又通傳謂專待再商云，我所宣佈路事甚多，還望議叚一款，另築一路，由宜鴻近罷，往馬六甲之拉允地方，此路可便利拉允多處園中，直往星波，因該處約有三萬餘人，地方極旺，又築一枝路，由霹靂往巴登巴高太，此路可達萬接之爲汗埔影各礦窿，又築兩路，乃運載貨物，由半山巴至暗邦，又一路由巴眼冷海往瓜刺姑爾，吞此處爲極最旺，此兩路，約計用度須七百萬元，

又謂現時在巴生港口，上落貨之船已有六艘，巴生港口，新建之碼頭，工程甚捷，大抵來年尾，可築成四百五尺長之碼頭，查聯邦內，各等工程，大有進步，近如總參政司機之處，新建一座，不日可告工竣，新建之皇家印刷所，不久亦可落成，胡匱江士之研等學堂，又已建造完好，巴生港口，在爲建防疫傳染局之側，建築一埕，亦經工竣，紅毛丹之痲瘋院，照原定圖式而建者，經已建妥，其餘加多者，尚未完工、瑪羅登新建之醫院及郵局，因圖式不合，是以延遲，現該改建大會堂與郵局，同公一座，至如甚利及各處之自來水、供給園口及村落而用者，現尚未築好，蘇待英國載到水喉，始能配置，而零關拔海旁水喉，已安放完妥，所築之水塘，大約十二月可能工竣，吡叻築守車路，由忌連宮丹，往瓜打吉地路因覓工甚難，以致延遲，又零關拔築一路，往摩列零邦者，已鋪泥至十五里之遠，另有築關之道路甚多，即如蕉賴及萬撈路，亦改妥完好，關丹之路，填石存到七十七條石，已填有五十九里，關丹港口，用機器以挖深海旁者，比之一年，工程難捷，而用度較多，

又云吉隆坡電燈局，經有一零學家，皮利士，大加查究，現擬尚宜做其法而行，吉隆每有水淡街道之思，現已派員設法監禁，間該員已有同稱，來年應加造者，一公總醫院，吉隆坡設一專科學堂，及學生宿所，吡叻建大會堂，及郵局，霹羅之馬丁，須設一濕拉師範學堂，太平須新築街溝，和風港及吉令宴丹，須造醫院，蜞洛及地毛，須設自來水，雪關拔、須在吉隆坡改好吉令河，瓜刺洽兀，亦須造自來水，將文沙笨，築一橋橫跨吉令河，另吉隆埠上各路，加鋪路面，附近各路，擴充修闊，芙蓉九州之斯畝園，過設電燈，及改良自來水，淮鋪路面，彭亨，則須設法較水入胡蘆打化一帶禾田，傘活亦較自來水，及遍築街溝，及整頓彭亨路，另外零關拔，吡叻，須多建屋宇，公鬮員及文案居住，（未完）

要聞二

嗚呼民國之外交 ▲外蒙獨立俄國借口關停要求三條至今數閱月迄未解決，日前政府特電駐俄公使令與俄政府嚴重交涉，誰俄政府謂中俄國交業已斷絕，此項問題俄國無須答復及考查其故，係我新任外交總長梁如浩氏初到任時，駐京各國公使不依通例先來拜會，而梁至今亦總未與各公使往來有交涉事件則各派參贊告知，迎選由顧維鈞於梁故，梁雖到任月餘，而形式上各外國仍尚不知有外交總長，無理取鬧之俄國更藉借口國交斷絕，而拒令涉近聞由俄國參贊傳出此事，俄國提出已逾數月中國終無一字答復，亦可謂國交斷絕之一種明證云

羊城火警 ▲初一夜，羊城新豆欄南存德堂起火，延燒左右約三間，豆欄直十間海傍十二間，共焚南七間，龍母廟前二間，源昌大街全燒，源昌直全燒，六街通津燒至廿一號止，染勝街二十二號止，正興街二十四號止，德興街一百零三號，一百零五號止，聯興大街十間，聯興西廿間，鴨欄全燒，興隆大街四間，源昌中東西約每燒數間，省港日船步頭，若有損傷，夜船步頭郵政局全燒，卅東由西濠口至西聯興街口，壩命塔止，是晚七點鐘起火，至次早八點半始熄，火火發燕至河南由元塒廟前之草席店，起火延燒至海邊，西至洪德大街二巷口止，州頭咀，約燒十間，南岸大街全燒，共約燒一百餘間云

或者汝之男女夜醒之服膜等症此無危險即時可以治愈照錄車耶施之紐兀烈余地方西婦慧威呂谷所言如下 前次天冷時我之兩歲女兒因公中寒忽患喉症至夜于睨之甚奇因聞女兒大喘追于近察見吾女喉嚨于床其時予在室中備得 烈多敎與連打喝卷 藥水無幾于用此藥擦之一如仙丹數分鐘後吾女不甚大喘而能眠予仍用此藥擦之而愈予故極願通知公眾予以此法而救回吾女之生命也 此藥每得一處埠各處藥店均有發售 西一千九百十二年十一月十二號 一三二

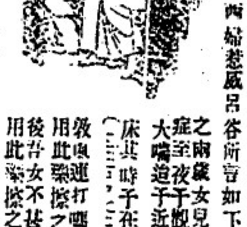

汴楊仁風 ○余夫陳榮川於上年在延年人壽保險公司投保燕梳銀二千元詎至日前因病身故當即去報家該公司無欺登明通囑立將照款照數付給可見該公司的實可靠無以公報故特登報以揚仁風並願吾華僑諸公欲買燕梳者知所適從焉
中華民國元年十月二十三日 領人陳謝氏謹告 十

屋地出投告白 ○敬者茲本館定于西一千九百一十二年十一月廿六號拜二即華十月十八日下午二點半鐘在本館內拍賣屋地 第一區至第十五區止門牌一百五十八號一九號及一百六十一號起至一百七十六號止皆在丹戎巴葛律每月共得屋租五百七十八元 第十六區起至二十一止屋地坐落珍來實得力門牌六號七號八號九號十號十一號每月得租八十四元 第二十二區起至二十五區止屋地坐落尼里實得力門牌六號五號四號三號每月得租五十六元 諸君欲知詳細請親內字拍賣清單便悉此佈
英一千九百一十二年十一月九號 巴越拍賣館謹啟 一次

瑞記公司李瑞芬創製復權強國戒煙丸

商標註冊

啓者此商標乃係星架坡大馬路門牌一百九十四號李瑞芬之藥李瑞芬所發售之戒煙丸係用此商標公記如有人冒效此商標者定必與官究辦特此聲明勿謂言之不預也此佈 李瑞芬之啟 巴中師啟

經理處
大坡豆腐街口中法藥房 吊橋頭古友軒英記 錫
牛車水戲院街 中和堂藥店 福蘭堂藥店 牛
車水吉寧廟對面蘇瑞生藥局 馬交街周昌記
詠園醫房 牛車水戲院街口流丹非藥店
金蘭廟萬昌鐘錶店 小坡桂蘭街對面承澤堂藥
店 小坡桂蘭街口會豐商店 桂蘭街口對面德
壽棧藥局 小坡新街口德興酒店 小坡保宜堂
藥店 小坡峨巴虱街榮和隆酒店 小坡峨巴虱
街口廣同安藥店 嶝槽律德源興酒店 東陵巴
虱巡榮興隆雜貨店 香港荷里活道杏林酒庄
嘅嘟蜆新街共和社 爪亞巴城小南門三昌公司
坝羅堡北茶街周昌泰 吉隆新街均廣和堂藥
店芙蓉埠漢德堂藥房 甲華馬打厝巷展雲內吳
石海 柔佛榮茂號余壽南 雲盛港于何焯南

總發行星架坡大馬路松柏街口康壽堂藥房

民國元年六月廿七日 壬子年三月十五日 日 次

為子先天不足陽事不舉希[illegible]服[illegible]種子

潘敬菴老翁壯陽種子丸

老翁壯陽種子丸 經曰男女構精萬物化生 所以精不強則胎孕難成 受之罪也 往見世人無子者 分別詳明 每謂命不不知身體何能種子 男有十弊 心生成 一弊舉而不久 二弊也 堅久不雄壯 三弊也 精冷無珠 四弊也 見色即泄 五弊也 …

不交 虛虧之故 恐諸症者 請到本堂取丸 服不一 速服數日 自能添滿精髓 陽物 … 舉無比 任意交歡 最宜常服此丸 … 凡子嗣艱難者 則種子之道 … 鶏丸 … 每盒價銀一元 … 請每盒價銀一元

婦人月經不調臨經肚痛服之

潘敬菴經期肚痛烏鷄丸

本堂自開創以來 驗名中外 久公諸 公嫌經期肚痛烏鷄丸 … 可即此丸治 服之 經期肚痛 … 每盒價銀一元

天一閣

五淋白濁丸

限一服即止痛止濁 限式服包清楚全愈

原若久流不止其身體受壞白濁乃傷精血之夫白濁之症不一而足 … 一世用經驗有千萬人誠治白濁 … 每服價銀五角 每打拾元

者不妨一試方知余言不謬也
◉正鋪在廣東省城太平門內天平街開張

分售處
大坡大馬路會豐商店 暹羅半山聘街廣州商店
大坡漆木街啟興醫園 小坡大馬路保壽堂藥局
庇能新街中法大藥房 芙蓉埠戲院大街大珍號
島六甲吉寧街廣和生號 吉隆坡奕院街亦稔號
霹靂埠衍生堂藥局 巴城小南門中法大藥房

民國元年十月十四日

總發行石叻大馬路豆腐街口潘敬菴謹識

勸募中華銀行股份廣告

上海中華銀行總董孫中山先生近日特派本坡陳君武烈……
……股東……中華銀行……同胞……知……股份……國民……

中華銀行股份有限公司改組章程如左

第一章

第一條 本行定名曰中華銀行股份有限公司

第二條 本行總行設於上海凡中外貿易繁盛之區皆得隨時酌設分行

第三條 本行改組後純粹商業性質商股商辦以發達工商實業

第四條 本銀行為股份有限公司各股東所負之責任以其所認股數為限

第二章 股東

第五條 本行股本定規銀一千萬兩分為十萬股每股規銀一百兩先收半數每股五十兩其餘半數……由股東會議決陸續收足……

第六條 ……

第七條 ……股東……

第八條 本行股票……

第九條 凡……股東……

第十條 ……股東……

第十一條 ……

第十二條 ……股票……

第十三條 ……

第十四條 ……股東……

第十五條 ……股東……

第十六條 ……

第十七條 ……

第十八條 ……

第十九條 ……

第二十條 ……

第二十一條 ……

第二十二條 ……

第二十三條 ……

第二十四條 ……

第二十五條 ……

第二十六條 ……

第二十七條 股東……

第二十八條 ……

第二十九條 ……

第三十條 ……

第三十一條 ……

第三十二條 ……

第三十三條 ……

第三十四條 ……

第三十五條 ……

第三十六條 ……

第三十七條 ……

第三十八條 ……

第三十九條 ……

第四十條 ……

第四十一條 ……

第四十二條 ……

第四十三條 ……

第四十四條 ……

第四十五條 ……

第四十六條 ……

第四十七條 ……

第四十八條 ……

第四十九條 ……

第五十條 ……

第五十一條 ……

第五十二條 ……

第五十三條 ……

第五十四條 ……

第五十五條 ……

第五十六條 ……

第五十七條 ……

第五十八條 ……

第五十九條 ……

第六十條 ……

第六十一條 ……

第六十二條 ……

第六十三條 ……

第六十四條 ……

第六十五條 ……

第六十六條 ……

第六十七條 ……

第六十八條 ……

第六十九條 ……

第七十條 ……

第七十一條 ……

第七十二條 ……

附則

此次所訂章程……

中華民國……年……月四日

Tan Seng Chong & Co.

ARCHITECTS
and
General agents for building
Designs, Estimates, building Surveys etc.
under European Supervision
11, RAFFLES QUAY,
TOP FLOOR
Charges Moderate.
TELEPHONE No. 1220.

啟者弟前縣任工部考察局 □
地 瓦圖十己年兼有執照開設
本坡老巴虱海邊角頭 即鄉巴
士幾律 門牌十四號德律風電
碼一千二百八十六號今與人
畫圖(即屋圖)量地 估價 看
工 千的力 即承造大小樓房
屋宇土庫橋樑等不拘多少價廉
從廉 諸君光顧本外歡迎此佈
民國元年六月七號
陳成宗公司披露 □

日恒自辦紅煙發行

日恒八兩一百四十庄紅印金鹿壂 每箱價銀三十元
日恒二兩五百六十庄紅印金麗壂 每箱價銀三十元
正日恒八兩一百四庄三色金鹿壂 每箱價銀三十元
日興八兩一百四十庄紅印金鹿壂 每箱價銀二十九元
民國元年五月三十號
石叻玻璃右門牌十二號日恒啟

聯香鐵櫃發售

啟者[illegible]之以所最[illegible]賊則保險鐵櫃必須
有以保護鐵無意外此本行鐵櫃所以為諸君之所共賞
也敬者本行所造之鐵櫃久已馳名於東方一帶而於叻坡
興發名尤著至本行造賣此等鐵櫃已有二十年之久其製
甚公堅固保能避火且其鑰匙甚
妙鎖非匪賊等所能開討其鑰匙全
身均用鐵製敢並無一雜以木料且
諸君樹目前至今均公一式堅固並不
無有優劣之分全於各櫃大小不
一面價值則一百元至四百元凡用之者可保其不被焚燒
即選意外火災亦無所用本行之鐵櫃
諸商所客瞬面本行時年所造者不行之公鐵櫃
倘有有想顧者所即玉臨迎購公特佈
明嗎也洋行謹啟

三品酒發售

敬者本行昔辦歐洲馳名三品洋酒來□發售其酒諸君頗
式發售有年諸試 諸君莫不□其香美今近有無恥之徒
假冒本庄三品酒款式以圖魚目混珠情殊可恨嗣後 諸
君欲買本行自頭三品酒者請細認本號
招牌之內有小紙包頭註明華字新嘉坡鐵明嗎也公司者
始真若無此字樣即屬假冒請公細認特此佈告
英一千九百十二年五月 日
明嗎也洋行謹啟

電車有限公司告白

敬者本公司特字通知 諸君知悉茲將早晚電車來往各段道路之時刻列下

第一段由丁律起至石叻門止 頭帮車每晨六點半由丁律開行 六點半由石叻門開行 尾帮車每夜十點五十分由丁律開行 十點五十四分由石叻門開行 以上之路每六分鐘有車一輛來往 每夜十一點半尾帮之車由石叻門開往電車公司經過惹勿里芝律及勿勝十嗎沙律

第二段由丹戎巴葛起至牙籠止 頭帮車每晨六點四十四分由牙籠開行 六點四十八分由丹戎巴葛開行 尾帮車每夜十點四十四分由牙籠開行 十點三十二分由丹戎巴葛開行 以上之路每八分鐘有車一輛來往 每夜十一點一十六分鐘尾帮之車由牙籠開往電車公司經過勝瀝伞實得力及實龍岡 諸各搭客乘坐此車欲往丹戎巴葛者可到勝瀝伞實得力下車另搭他車便得而勝瀝伞實得力之電車每夜十一點半鐘開行

第三段由丹戎巴葛起至勝瀝伞實得力止 頭帮車每晨六點半鐘由丹戎巴葛開行 六點鐘由勝瀝伞實得力開行 尾帮車每夜十一點五十六分由丹戎巴葛開行 十一點二十份由勝瀝伞實得力開行 以上之路每三份鐘有車一輛來往 每夜十二點鐘尾帮之車由丹戎巴葛前往電車公司經過惹勿里芝律及勿勝十嗎沙律

第四段由岾佛酒館起至巴耶里峇止 頭帮車每晨七點鐘由岾佛酒館開行 六點二十四分由巴耶里峇開行 尾帮車每夜十點二十八分由岾佛酒館開行 十一點卅四份由巴耶里峇開行 以上之路每八份鐘有車一輛來往直至夜九點卅四份為止已過此時則每十五份鐘有車一輛來往而禮拜六日及禮拜日此路之車每八分鐘有車一輛來往直至十一點卅四份止 此夜車由岾佛酒館開赴勝瀝伞實得力乃十點四十四份 十一點 十一點一十六份 十一點二十四分 尾帮車每夜十一點二十四分由勝瀝伞實得力前往電車公司 諸君購買車票祇准用在該路特此佈聞

英一千九百一十二年六月廿九號
電車有限公司謹啟

Singer Sewing Machine Company.

勝家縫衣機器公司

將此記號諸君可以查
出各處勝家之行店

無用先交銀

啓者勝家縫衣機器天下皆知環球第一此種機器可以現銀交易
或逐月出租賃金在于市上有實用最廉之縫衣機器便以 諸君
不辭其上品者 諸君欲之則可以前來本坡本公司中本公司甚
喜將此機器任由 諸君察閱及曾明本公司所定十分利便如何
逐月攤償賃金之法或通函詢問下列之寫字樓便悉
新嘉坡士站佛律門牌廿一號 巴城力十城門牌廿四號
三寶瓏巴勝尾勃運 泗水十兩車里丹
英一千九百一十二年四月三十號

然里直貨物廣告

一寸一元二角
一寸六一元四角
一寸半一元八角
二寸二元四角
二寸半四元
三寸六元

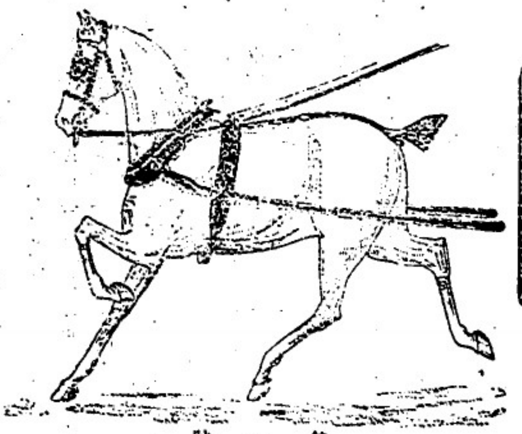

第一號
大 六十五元 五十四元
中 六十二元 五十二元
小 五十八元 四十五元

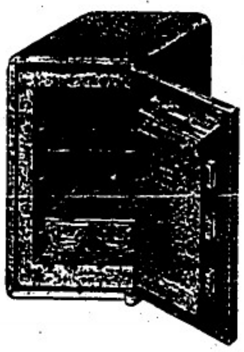

二十寸四十三元
二十四寸五十三元
二十八寸六十四元
三十二寸七十三元
三十六寸八十四元

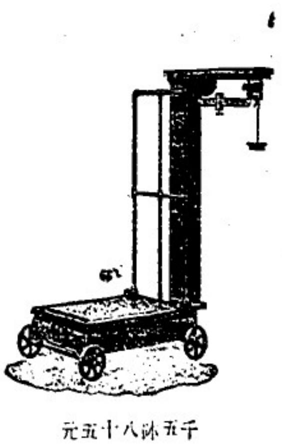

千五磅八十五元
千二磅七十四元
六百磅五十三元
四百磅四十二元

十八寸二十三元
十四寸十八元
英一千九百一十二年十月二號
然里直□□謹啟

二千磅一百四元
千五磅八十三元
千二磅七十二元
八百磅六十五元
六百磅五十五元

奇奇奇七十老人戒除四十年老癮之奇事

今之時代 正當放下烟槍 立除惡習之時代 豈猶是臥橫床吹直竹 研究沉油舊公之時代乎 以鄙意測之 想烟界中人 亦必以欲出迷津 取消廢民之冊籍爲多數 無如茫茫烟海 未易回航 其中或因不得其藥 竟存觀望者有之 或因不得其法，既斷復吸者有之 此種艱難 固不必身處局中始能洞悉 惟吾有友 能除老癮之幸福 則又殊屬罕聞 友爲客籍人柴姓 年近七旬 南來四十餘年 染烟癖者四十載 春雲吐霧 血氣日衰 致令骨瘦如柴 面黃似紙 自分此生無斷癮時期矣 彼當七八年前 即在豐盛港 本甘蜜胡椒園理事 迨至今春二月 調來柔佛 管理何焯南樹乳園 五月間 閱叻報本坡瑞記公司之復權强國戒烟丸 四處銷流 戒除甚衆 姑購數樽嘗試 爲不料積年重癮 竟能一旦屏除 從此體質日强 精神日長 常向人津津樂道 名此丸爲換骨金丹 銘感之深 非言可喻 此事係仆耳聞目擊 特爲之據實刊佈 借爲烟界之同胞 如有懷疑 請旁玉趾 仆願詳陳吾友戒烟之歷史 以小非虛 爰此佈告

羅敏申律裕生號何焯南披露

中華民國元年八月十日

壬子年四月初四日 一次

金葉牌白蘭地酒

夏秋兩人每年以疫癘死者不可勝舉推厥原由因無良藥可治近來發明一藥極其靈驗沉仲禮觀察在上海所設時疫醫院用之頗著奇效此藥製法係用法國舊年島裘嘜之金葉牌三星及五星白蘭地酒一瓶加入中國煉淨樟腦四錢以手搖勻即可施用蓋此酒已歷二十餘年爲各醫生及品評家所信用不但加以樟腦可治疫癘即平時席間日飲數杯亦能生發陽氣而禦寒邪諸多穀酒非衛生家所宜購備之品耶 上海江西路念五號

西一千九百一十二年元月二號 嘉凌洋行啓 次

啟者特字通知本公司乃是代理輪船 保險 煤炭 各項生理及索路生理等茲將代理之各輪船開列

麥加里公司乃印度及新金山輪船每月開行一次由新金山經過爪哇地來

麥雖輪船有限公司乃美國及滿洲鐵路之輪船每月開行一次 美國 中國 滿洲 日本 小呂宋 質得力

多柔㭍中佳梳乃是奧迪打輪船公司常川 香港 中國 日本 檳香山 中佛蘭士高 又每月開往南美洲兩次

威士丹太平洋鐵路井與衣奧兀蘭衣鐵路聯合

又本公司可由本坡發售迅遊天下各國之船單此單經過 中國 日本 美國前往歐洲回來之時經過蘇彝士河 本公司常有新金山及印度之煤炭發售此佈

英一千九百十二年八月七號 麥加里士打公司謹啓 次

MEDICAL HALL

新製專治淋病藥丸廣告

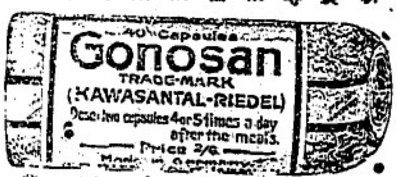

（第二）

肝郡申藥丸乃專治各種淋病之新出良藥服即止痛數點鐘久其效驗顯然其病即愈有病者請試服之當知此藥之利益爲何如也

西歷一千九百十年十月廿八號

發賣處新嘉坡德國神農大藥房啓

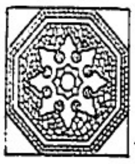

精製花磚告白

啟者特字通知本公司製造各式嵌牆及鋪地花磚此磚在叻無人能製本公司所製此磚十分堅固而製造此磚之廠坐落蘇宜律門牌九十四號德律風一千一百十七號總寫字樓設在勿某門牌三號此佈 次

英一千九百十二年三月十五號

淡申尼施圖製磚公司謹啓

O.T. A DRINK, A TONIC, AND A DIGESTIVE COMBINED

WITHOUT ALCOHOL OR GAS.

啟者特字通知嬌奧勝(譯音)乃係揀選上品之柑和以純淨蔗糖熬練而成此物能解口渴又能清人之血而嬌奧勝之甜質與他種甜質不同因爲此種甜質經已研究一十二年之久直至今日成積甚佳有等甜質比較嬌奧勝攙和加倍是以不及嬌奧勝之妥適 諸君採購請認標頭此佈

英一千九百十二年八月十五號

代理人然里直公司謹啓

告白

啟者本公司之旗標牛乳由英意兩國合辦不惜重資請聘名師泡製味純質美配製咸宜爲老少衛生益精補血誠天然食品之至寶也有滋養之功無酸壞之變凡居家舖戶均適於用小孩作餌其功尤偉且價值純廉本公司不圖獲利志在推廣請君光顧請認本公司旗標庶不致悞恐遐邇未及週知是故特登報端佈告

英一千九百一十二年七月十二號

英意牛乳公司謹告

啟者特字通知本公司出售威芝(譯音)水此水乃是山間泉水久已著名係屬天然活水故名之曰威芝此水著名第一消食及通利小便最能醫治膀胱之症又因此乃天然活水可療人之肝病醫士常言威芝能治各症使之漸漸痊愈而更極宜於熱地當以此水和酒時能除酒中之損害而此威芝水分爲三種 第一種名兀蘭兀里尼 第二種名阿士比打 第三種名施尼七佃 第一種及第二種祇堪用作藥品第三種則可供飲料 諸君若欲零沽抑或大宗請到本公司採購可也此佈

英一千九百一十二年七月十七號 牙宜孫公司謹啓 次

火燭及海面保險廣告 ○啟者特字聲知本明嘜也有限公司現已議定可以收受火燭及海面之保險一切規則悉照市情如有何項賠償即時決定免向本公司之總寫字樓商酌若 諸君欲再詳知一切情形者請到本公司內之保險寫字樓詢問可也此佈

英一千九百一十一年八月二號

明嘜也有限公司謹啓

綴谷闆公司廣告

啟者特字通知本公司設在禧佛勒黎士門牌五號本公司之生理乃是代人估定地價拍賣地段及受人與當及拍賣家業等物若有人付託料理產業及代收屋租等事俱有精明書記能妥辦本公司內每禮拜均有拍賣樹乳一次 諸君光顧按址 玉臨可也此佈 大英一千九百十一年十月廿六號

綴谷闆公司拍賣館謹啓

三

嗎根代望卽有利銀行告白

敬者本銀行創設有年茲將本行情形詳開如左 本行批准共有本銀一百五十萬磅 收定本銀一百一十二萬五千磅 已收本銀五十六萬二千五百磅 儲蓄積款共有三十六萬五千磅 本銀行總寫字樓在倫敦 凡諸仕商寄本銀行之款其一年爲期者以三巴仙半息 算六個月限期者以三巴仙算 三個月限期者以二巴仙半算來往短期數則以二巴仙按日計算凡屋銀行應爲之生理本銀行均可承辦 諸君光顧請移 玉趾臨面商便安

大英一千九百零九年亦不里月十六號

嗎根代有利銀行駐叻總理人兒卜士嗎爾啟

THE

"CHINA MUTUAL"

LIFE INSURANCE COMPANY. LTD.,

Incorporated under Hongkong Ordinances,

Is prepared to advance money upon the security of improved property.

Apply to the **Company's Head Office,**

10, Canton Road, Shanghai, *or to*

2, Finlayson Green, Singapore.

敬者特字通知永年人壽保險公司照香港律例注册預備如有某業合意則有銀出借若 諸君有欲借款者可到本公司大寫字樓乃是設在上海廣東路門牌十號或到本坡本公司之寫字樓設在芬嶺申兀連門牌二號相商可也此佈

英一千九百一十二年四月一號

新嘉坡永年人壽保險公司謹啟

BEHN, MEYER & Co., Ltd., ENGINEERING DEPARTMENT, SINGAPORE.

敬者本公司向由德國總廠運來機器電車等件早蒙各國官商購用無不讚美稱善茲有新到砵杜氏電車此車爲市上推爲巨擘者也製造堅固行動敏捷無礙全用上等工料造成最能久用現有

坐五人者十七馬力二架

坐七人者廿二馬力一架

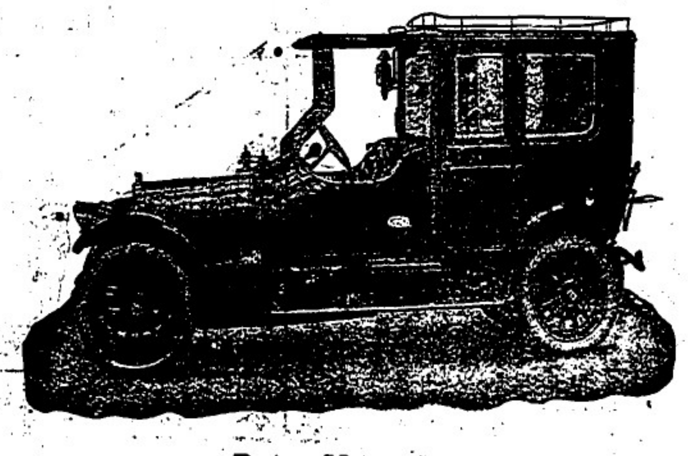

Protos Motor Car.

又有雙電車此車更爲輕便十四馬力能坐四人以上各車均行改良新式 諸君欲購用請到本公司機器廳列所觀看又有高文氏電車輪此輪之精美與別公司所製者大不相同能保行四千里凡電車所需之物如膠輪等件本公司常有貯便應求修理此項機器取價額外從廉 諸君祈爲留意焉

英一千九百一十二年七月九號

總代理人明嗎也洋行披露

英一千九百一十一年八月七號

極品鮮牛乳發售廣告

敬者特字通知 諸君均須記得寫取標之生牛乳此種牛乳凡歐洲四州府王家醫院及巫來由土股各種植人之醫院均常採用不但此也而且各色人均樂購食蓋因此標之牛乳第一精潔及第一佳品 諸君採購者各請認明此標方不致悞此佈

大英一千九百一十二年三月十四號

專權販售人耶直威華及子有限公司謹啓

辛亥年三月廿八日

Made in Dublin.

BOTTLED FOR DIRECT EXPORTATION

By READ BROTHERS, Limited

Dog's Head Guinness

with the Dog's Head Label on every bottle.

Is superior to any stout because it is brewed from the only stout water in the world; the DUBLIN WATER.

Keeps in all climates. Always uniform and standard in quality.

A strength giving food and tonic in the most palatable liquid form.

Good for the wife--Good for you

SOLD EVERYWHERE.

錦興公司謹啟

正法國萬蘭池酒

雙狗標爲記

此萬蘭池酒係由醫生所推許一經嘗試必然喜悅

雙狗標爲記　雙狗標爲記

可保此標爲萬蘭池酒全用佳提子製成

每樽價銀一元二角半在市上其値最廉因爲

本公司欲將此標之酒在坡銷流以供衆人一試

茲將沽售此酒之店名列下

成發號　合昌號　榮德和　振源興　請公司　廣裕隆　和昌號　錦昌號　恒興號　錦綸號

SINGAPORE RUBBER WORKS
PASIR PANJANG.

啓者特字通知茲本商設在巴實班讓名日新嘉坡樹乳廠廠內製有各狀樹乳器具有如馬車輪車輪 打車輪 手車輪 脚車輪及各樹乳能造之物而價値極廉伏望 諸君居必試用本廠製造之物方知其美如欲採辦即時搬安此佈

大英一千九百一十二年

三月二十二號

巴實班讓新嘉坡樹乳廠謹啟

PATERSON SIMONS & Co., Limited.

巴智申有限公司廣告

敬啟者本公司所售花沙鐵頭牛乳共有三種 第一
號牛乳乃綠蝶標 第二號牛乳乃紅蝶標 第
三號牛乳乃金蝶標 此等牛乳俱保確係牛之
乳 諸君有欲沽者請赴下列各號均能採購
源發興 長裕 衣巴加英連 安樂公司

嗎士爸厘瓦發售 此種厘瓦現在烏吉厘 葛士
兄弟新厘 英全冷果水湘均有行用 諸君欲知
價值請詢本公司便知
大英一千九百一十二年六月廿五號
巴智申有限公司謹啟

STRAITS GUANO COMPANY

寶得力華恣公司
島糞發售廣告

敬啟者生成巴里士島糞包保中有純糞五十巴
仙此種島糞多用于四州府及蘇門答臘樹乳
園與糞捌每墩價銀二十元
辛亥年三月十九日
新嘉坡
柔佛代理人山尾園勿底里公司謹啟
麻六甲

天喜堂馳名老婢調經丸

此方得自京都某親王府之老婢傳授故曰老婢調經丸
南洋各埠光顧者照加郵費依期付上無悞此佈石叻周昌記啟

一治一二月胎動行動或肚痛
一治三四月胎動行動或肚痛
一治五六月胎動行動或肚痛
一治經色或黃或白或黑或赤
一治經來或多或少或遲或早
一治一月經來數次多少不一
一治行經肚痛大便閉結
一治經年閉・經月閉結
一治子宮寒冷多年未孕
一治似孕非孕食則嘔吐
一治經期前後腰骨痛
一治經期前後小肚痛
一治經期前後肚刺痛
一治血山崩血流不止
一治產後敗血未淨
一治白帶亦帶白淫

此丸專治婦科等症如孕婦妓婦室女寡女一切婦人皆可安心吞服不用戒口今日如期有孕者吞至三五服無不受孕百發百中切勿輕視誤讀之罷且補子之金丹也每服收回工料銀一元

各埠代理名列
京都畔島市佛照樓 天津紫竹林佛照樓
上海大馬路求仙牛 廈門鎮邦街太乙號
現福嘉積號號 石叻馬交街周昌記
大叻叻埔 檳城大門樓富生號
吉隆坡枝燈恒發 澳門木橋街如意樓
佛山汾滴單其芳 省城雙門底藏昌
省城城 順德日升隆

此丸在石叻馬交街周昌記門牌九號
發售 分枝別號代沽
本堂主人謹啟

請飲嗎爹萬蘭池酒

特字通知此酒之標紙乃是顯色及銀色凡屬歐洲各國王宮及皆府中均用此酒而該標之酒已居天下萬蘭池酒之魁首已百年之久其味第一香濃此佈 一千九百十一年元月十三號

檳代借人義利洋行啟

蜜酒出售

敬啟者茲本行由歐洲辦到上等蜜酒來叻發售其酒甚佳茲將標頭印出 諸君光顧祈留細看免致有誤近聞有無恥之徒假冒本行

除他不均能販運並此佈 聞
西一千九百零八年元月一號

明嗎也洋行謹啟

法國頂上蜂蜜為萬蘭池酒發售

敬啟者本公司由法國督辦頂上萬蘭池酒來叻發售其酒清香濃郁味厚異常飲之誠可令人長風氣壯筋骨悅顏色妙異味無窮今市上所有萬蘭池酒無有能其出右者溢補佐餐中之妙品也此酒向惟本公司一家沽出餘無別家出售

諸君光顧請認明本公司標頭為記並細辨香味方不致誤價也相宜倘有劉伶之癖者祈早移玉惠臨購買是荷
大英一千九百零八年正月一號
明嗎也洋行謹啟

島蜜酒發售

敬者本行向由英國督辦各種英酒來叻發售久已馳名茲復由英選到之頗國士井為新辦到狗頭此酒字英之不沽飲之蜜酒到叻能此酒可口且能培飲精調和血氣常飲令人不生疾病酒國中上品也 諸君光臨細看有所列之狗頭標致誤且假冒諸君請至本行取沽相宜此佈 大英一千九百零八年正月 明嗎也洋行謹啟

肺病聖藥

敬者諸君皆知魚肝油能醫咳嗽及肺病乃華大資利所製之魚肝油則絕無腥臊之味有益肺家有試過者皆知此藥最易入口亦無作嘔之弊請祈試之方知不謬也此佈
WATERBURY.
各藥均有發售

西一千九百一十一年八月十八號
辛亥年閏六月廿四日
賓

華芳影相放大

本號換乘此道經驗多年與西人化術家考究精微深得其傳神奧妙故特設一號聘請超等名師數名皆工精巧所用藥品專挑上等所影之相無微不致精巧異常至配鏡各等中西服裝俱備諸凡像影雜綫以備光顧 諸君光顧請移玉本號在水仙門大馬路門牌一百零三號電話一千零五十號
辛亥十二月十一日
本號主人啟

本坡初十日各貨的確行情

錫	賣出	一百廿四元八角半
柔佛烏椒	無貨出	
什碎烏椒	賣出	二十元零三角
賓勝越白椒	又	三十四元
浮羅粉越白椒	無貨出	
山口汁	無貨出	
三發	又	
勿里洞	無貨出	
文島	無貨出	
膠內	無貨出	
叻什貨	賣出	八元一角八占
麻六甲	又	八元一角八占
賓勝越	無貨出	
一號木條	賣出	十三元七角半
堅一號	又	十二元
爪亞一號	又	十四元五角
●砂椒粉		
叻一號	賣出	三元九角五占
二號	無貨出	
上等冬粉	又	
賓勝越一號	又	
二號	又	
坤促	無貨出	
暹芒	又	
納閩	又	
●安汶坡丁香	賣出	三十五元
●安汶坡茬花	又	一百十元
少茬花	賣出	一百二十元
●茬老只		
每笨八十粒	又	三十元
每笨百一十粒	又	二十九元
在売	無貨出	
●巴東廿文烟	賣出	五十元
●巨港廿文烟	又	二十元
●樹乳		
雜軟士蘇一號	無貨出	
雜軟又二號	又	
雜軟又三號	又	
雜軟又四號	又	
雜軟挨第一	又	
賓勝越日落洞	又	
坤甸日落洞	又	
巨港日落洞	無貨出	
納閩日落洞	又	
●暹羅紫梗	賣出	十六元七角五占
●暹羅水牛皮二號	無貨出	
●碩莪粒		
麻六甲上中碩莪粒	賣出	十元
麻六甲中碩莪粒	又	六元七角
麻六甲上小碩莪粒	賣出	十元
麻六甲小	又	六元七角半
上幼丕	又	十元零角二五
麻六甲幼丕	又	七元二角半
檳城中碩莪粒	又	六元五角
檳城小碩莪粒	又	六元四角
來味述蕊丕	又	三十六元五角
吝蘇羔丕	又	三十四元二五
●椰肉吝蘇	賣出	十一元二角
坤甸	無貨出	
加里洞	賣出	十元零七角半
羅厚	又	十元零六角半

仝郷砸老（深水地）	賣出	十一元二角半
舶仔底（深水地）	又	十一元二角半
巴東	無貨出	
勿里洞	又	
山口洋	無貨出	
仙那爾	無貨出	
浮羅株茶莽丹鳳舞鷺	又	
吉蘭丹	賣出	十元零八角
什碎	無貨出	
務葛坡	又	
●藤浮羅勝越	賣出	十元零二角五占
高低巴加藤丹	賣出	十六元六角二五
高低巴加	又	十五元七角半
武容	無貨出	
泗久茘堰高底粗藤	賣出	九元二角半
泗久茘堰巴西粗藤	無貨出	
巴西巴加	賣出	十四元
巨港白藤	賣出	八元六角五占
巨港紅藤	無貨出	
勿那眼	賣出	十一元
勿羅巴加	無貨出	
高低耶合	無貨出	
閩浙馬辰（舞有）	賣出	十元
閩浙馬辰（三柏）	又	十一元七角五占
巷寶教（寃牙）	無貨出	
坤甸（寃牙武老）	無貨出	
賓勝越粗藤	無貨出	
●魚標（長）	又	
●魚標（圓）	又	
●龍葛土油		
日標		
大饌每箱		
振成新花一號大白米		三百一十元
振成二號	無貨	
萬成紅八卦印白米		二百九十五元
萬成紅三星白米		二百九十五元
肯八卦印白米		二百九十元
紅車白米		二百八十五元
德利新花大白米		二百九十五元
萬成順紅三星白米		二百八十二元
萬成順肯三星白米		二百八十二元
萬成順紅雙星白米		二百七十元
乾利肯蛤大白米		二百七十元
隆興利紅印雙喜白米		二百五十元
隆興利肯印雙喜白米		二百五十元
得源紅印雙錢白米		二百八十二元
得源烏印雙錢白米		
坤合興利肯印八卦白米		二百七十五元
肯印太極白米		二百七十五元
紅印太極白米		二百七十元
金山庄白米		二百五十四元

即日行情

舊類十一箱		一千二百二十五元
類十一箱		一千一百五十元
錫	賣出	一百一十四元五角
什碎烏椒	出價	二十元零二角
賓勝越白椒	又	三十四元
叻什貨	賣出	八元一角八占
叻碩莪粉	又	三元九角半

壬子年十月十一日新嘉坡叻報館刊

壬子年十月十一日叻報館刊

滙票行情

足金	每兩	六十四元六角
金盾	每個	八元五角八占
印度盾	一百元兌	一百七十四盾二五
爪亞盾	一百元兌	一百四十盾三七五
滙香港	銀行現銀票一百元銀行貼出	十一元半
	今日掛牌一百元值	十一元二五
滙廈門	銀行現銀票一百元銀行貼出	十一元半
	今日掛牌一百元值	十一元二五
滙安南	銀行現銀票一百元值	十一元半
	今日掛牌一百元值	十一元二五
滙暹羅	銀行現銀票一百元值	六十三元七五
	商人三十日期票	六十五元七五
滙小呂宋	銀行現銀票一百元值	一百十五元
	商人三十日期票	一百十七元
滙加勝巴	銀行現銀票一百元值	一百四十盾零五
	商人三十日期票	一百四十二盾零五
滙泗里末	銀行現銀票一百元值	一百四十盾半
	商人三十日期票	一百四十二盾半
滙三寶壠	銀行現銀票一百元值	一百四十盾零二五
	商人三十日期票	一百四十二盾零二五
滙望加錫	銀行現銀票一百元值	一百四十一盾
	商人三十日期票	一百四十三盾
滙仲光	銀行現銀票一百元值	一百七十四盾一二五
	商人三十日期票	一百七十六盾一二五
加里吉打	銀行現銀票一百元值	一百七十四盾半
	商人三十日期票	一百七十六盾半
滙上海	銀行現銀票一百元值	八十一兩半
	今日掛牌一百元值	八十一兩二五

各埠輪船入口

福興	輪船	由下加奴起程約十二日到	金和
香旗頭	輪船	由香港起程約十二日到	利馬他洋行
坤盛	輪船	由峇眼起程約十二日到	恒裕成
堅打	輪船	由吉礁起程約十二日到	寶得力洋行
金和興	輪船	由廖內起程約十二日到	成茂號
永興	輪船	由峇株巴轄起程約十二日到	和益號
海南	輪船	由麻[illegible]起程約十二日到	順局公司
加甲	輪船	由麻坡起程約十二日到	寶得力洋行
萬浪吧嘮	輪船	由加吉打啟程約十二日到	巴智申洋行
瑞頓	輪船	由泗水起程約十三日到	協榮茂
仲盛	輪船	由三寶壠起程約十三日到	協榮茂
雙安	輪船	由檳榔嶼起程約十三日到	仲和公司
海龍	輪船	由彭亨起程約十三日到	寶得力洋行
荷馬必里	輪船	由檳榔嶼起程約十三日到	南洋代理
萬福興	輪船	由佛丹起程約十三日到	善丹公司
龜貝	輪船	由越坡起程約十三日到	順發號
福裕	輪船	由峇眼起程約十三日到	金福和
萬興道	輪船	由坤甸起程約十四日到	同益公司
不倖舍	輪船	由作[illegible]起程約十四日到	莫實得洋行
丙雨馬耶	輪船	由勿里洞起程約十五日到	福盛號

輪船開行

浮羅峇汶	和海輪船	十二日	上午八點	金和
龜嘮	沙冷亦輪船	十二日	上午九點	金福
望嶼	湯的家卑嗎船	十二日	午十一點	[illegible]
勿里洞	加勝巴		又	
吉礁	俾流士輪船	十一日	下午一點	棉小必洋行
浮羅嶼	高淑梧		又	又
蔴坡	廣同福輪船	十二日	下午二點	順福號
麻六甲			又	又
丁加奴	嗎真羅輪船	十二日	下午二點	寶得力公司
吉蘭丹	大年 宋腳 網咯		又	又
加勝巴	勝安輪船	十二日	下午一點	協榮茂
泗里汶	三寶壠		又	又
望加麗	峇峇珍輪船	十二日	下午三點	[illegible]
班年	戊峇礁 棉蘭 檳榔嶼		又	又
文島	慈吧勝輪船	十二日	下午二點	[illegible]
巨港			又	又
蔴坡	福華生輪船	十二日	下午十二點	鄭發公司
嗎六甲			又	又
峇株巴轄	發美輪船	十二日	下午二點	勝和號
海口	資島輪船	十二日	下午三點	明嗎也洋行
麻六甲	怡寶輪船	十二日	下午三點	寶得力洋行
峇嘮	大白嘮		又	又
吉隆	勝嗎輪船	十二日	下午三點	莫實得洋行
振城			又	又
寶叻斑讓	嗎加士船	十二日	下午三點	[illegible]
望加麗	碩坡 北干峇		又	又
石叻丁宜	福美輪船	十二日	下午三點	金福和
望加麗	峇眼		又	又
香港	慶源第一船	十二日	下午二點	和豐公司
廈門	汕頭		又	又
泗水	然然爾吾船	十一日	午十一點	和興號
峇礁	安班闌 望加錫		又	又
泗水	保安輪船	十二日	午十一點	協榮茂
峇礁	安班闌 望加錫		又	又
詩巫	丕里茂輪船	十二日	午十一點	順英號
加帛			又	又
庇嘮嶼	亞嗎加輪船	十三日	下午二點	義利洋行
加里吉打			又	又
網咯	福邁輪船	十三日	下午三點	明嗎也洋行
檳榔嶼	依羅勝輪船	十三日	下午四點	莫實得洋行
仲光	加里吉打		又	又

輪船啟行 ○啟者本公司之勃勝查底勃輪船定于西十一月六號拜三即華水月廿八日開行 毛里末輪船定于西十一月九號拜六即華十月初一日開行 柔牙勝輪船定于西十一月十三號拜三即華十月初五日開行 亞士嗡輪船定于西十一月十六號拜六即華十月初八日開行 嗎希忽定于西十一月二十號拜三即華十月十二日開行 理顯輪船定于西十一月廿三號拜六即華十月十五日開行由本坡前往

丁加勞 奕通 峇左 吉蘭丹 智屆 萬拿甫 直汝 敏 賓拿里 八打旦 為峇 福裝勝 大坤 那宜 高門沙 占本 網咯等處此佈

英一千九百一十二年六月廿八號

本坡代理人寶得力輪船有限公司謹啟

THE ROSKOSPF PATENT WATCH

羅士谷著名時表發售

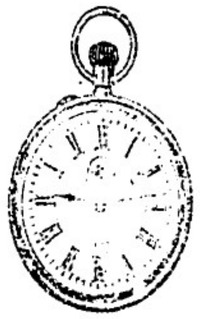

此款時表
可以常行
甚准及每
時表可以
保其不悞

此圖乃是標頭

此款時表
乃是各埠
商店均有
發售製成
白銅眞像
眞金三款

本公司代理在實得力
及四州府及爪亞等埠
發售此種時表本公司
爲字樓設在海實得力

有祿大酒店之E字房
英一千九百一十二年
九月三號
代理人威呂
及衣尓顏啟

Wholesale Agents for S. S. F. M. S. and Java.

Weill & Zerner, High Street. E.

SINGAPORE.

The Hongkong Rope Manufacturing Co.

呂宋索纜發售

啟者特字通知香港渠冥紐弗
檢臣公司即(香港製索公司)
設立一千八百八十三年乃是
製造淨呂宋索三股一英寸至
二英寸 船纜五英寸至十英
寸 四股三英寸至十英寸
諸君欲知價值貨式各情者請
各玉臨新嘉坡勿基門牌二十
五號咨一面詢本代理人納流
爾士多巴尼便悉其詳矣此佈
西一千九百十一年正月十四
號
代理人納流爾士多巴尼啓

Green Island Cement Co., Ltd.

英國灰礶發售

啓者特字通知凡達 埃岡施岡有限公司之物爲英國灰每桶實重三百七十
五磅每包實重二百五十磅又有發沽各式英國灰所製之磚 光面磚 各
式水管 爐磚等 諸君欲知價值貨式各情者請各玉臨新嘉坡勿基門牌
二十五號咨一面詢本代理人納流爾士多巴尼便悉其詳矣此佈
西一千九百十一年正月十四號
代理人納流爾士多巴尼啓

企公牛乳天下馳名告白

本廠只造牛乳歷有年所公資成第一色白而深味甘香滑
得化學之新識眞無上之妙品老年服之可以延益幼年服
之可能强壯
飼養之廣英
國爲最日本
香港新嘉坡
印度兩花旗
舊金山豐門
等處每年能
銷五百萬箱
亦可謂盛矣
極矣當此中
國力圖自強
戒烟社會林
立若以此乳
服之不但身
體强壯可資衛生而體操 諸君尤宜時服精神百倍於。
烟於身有益不淺焉爾 諸君請嘗試之始信言不虛謬也

西一千九百零八年三月廿七號

企公牛乳公司主人謹白

此標牛乳曾供大英君主五印度大皇帝飲品及曾

承供英國海軍衙門兵部衙門印度事務大臣衙門應用

MILKMAID MILK.

特字通知女人標牛乳天下銷流至大

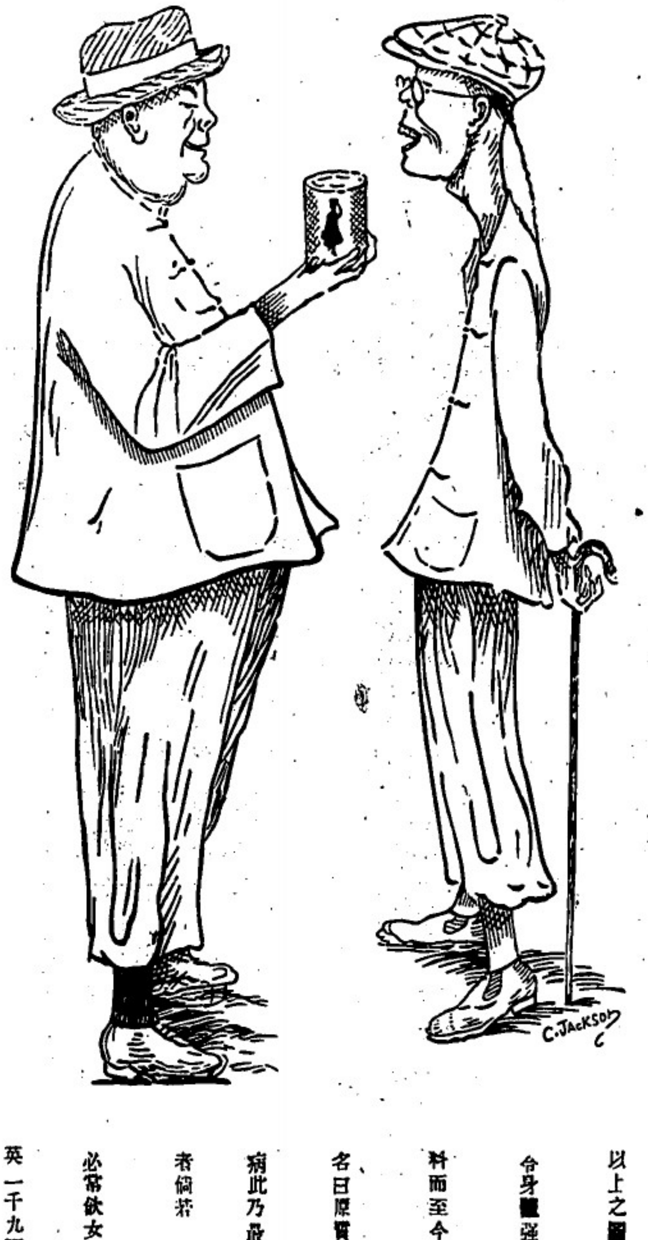

以上之圖乃是身體强壯之人向身體衰弱之人說明他得腦筋有力遂令身體强壯緣謂因爲于毋當于幼時常將濕稠之女人標牛乳供于飲料而至今仍飲此標之牛乳當于出外游歷時常携女人標之他種牛乳名曰原質之女人標牛乳因爲于知若飲此標牛乳可免思病飲水則生病此乃最好牛之乳及其乳皮並非濕稠及甜味之牛乳而又不摻他料者倘若　諸君欲得强壯一如上圖所繪强壯之人而不作衰弱之人則必常飲女人標之牛乳此標牛乳天下商場均有發售

英一千九百一十年七月三十一號

11

注意　注意

孟嘉藥房告白

公明英洲力有補酒

每大罇一員七角半

售處　大坡土庫街　小坡電車路　孟嘉藥房

民國元年十月十一號　孟嘉藥房啓

西十年十月廿九號

N. D. L.

忽里芝來過在勿廉國之德國郵船公司告白

啟者本公司最快捷之輪船每兩禮拜開行一次由勿廉國往咸麥兼泊羅打南　安色　捕玷敦　兒不勞打　兒忽華　尼般（相連啞西擸　尼般　下力山打）勃府　蘇彝士河　醫何　高淇察　檳榔嶼　新嘉坡　香港　青島　長崎　神戶　大坂等處而回井出船單前往新金山非洲及往紐約輪過歐洲口岸又出船單前往歐洲經過印度或英國至于遊歷天下之船單價值極廉各船能到新嘉坡之日期列下　一千九百一十二年　質玷末月廿八號尼芬牙輪船　崖多末月十二號卑衣花尼力輪船　崖多末月廿六號約輪船　忽民末月九號勃連施士爵里士輪船　忽民末月廿三號碧東輪船　利心末月七號基里衣士輪船　利心末月廿一號勃連施士遼域輪船　一千九百一十三年　然花里月四號莪鎌輪船　然花里月十八號勿廉國輪船又將各輪船由新嘉坡回歐之日期列下　一千九百一十二年　質玷末月廿三號勃連施士陸域輪船　崖多末月七號莪鎌輪船　崖多末月廿一號武羅輪船　忽民末月四號尼芬牙輪船　忽民末月十八號卑衣花尼力輪船　利心末月二號約輪船　利心末月十六號勃連施士爵里士輪船　利心末月三十號碧東輪船　一千九百一十三年　然花里月十三號基里衣士輪船　以上各船均已設立無線電音船由歐洲來者停泊青島不泊長崎遊客之餜舖（乃傳單）値五金磅十金磅二十金磅者此在天下各國通用本公司可以收受此佈

英一千九百一十二年九月十九號　新嘉坡代理人明嗎也有限公司謹啟

普安公司洋面保險兼保火燭廣告

啟者本公司向保受洋面兼撫辦理妥善久已爲商場信用今由香港英政府註册並保屋宇家私貨物火燭兼撫所有章程悉照英例如蒙　賜顧請至中街門牌第七十七號本公司分局寫字樓面商可也此佈

中華民國元年八月六日

普安洋面火燭保險有限公司分局謹啓

Singapore Natural Mineral Hot Spring.

新嘉坡天然溫泉精製荷蘭水廣告

啟者特字通知在于本坡經已探得上品天然生就之溫泉特將此泉製造各種荷蘭水此泉皆由歐洲著名化學師察驗水中所含之質如下所列者經已驗明與天下馳名在于歐洲發處之天然溫泉無異此水根原不絕其潔無倫所含藥料之質十分珍貴其最要者係在熱帶之區因爲此地時有癲狂之疾此水分作大小樽均在溫泉之側裝入樽内有種乃係荷水有種乃係荷蘭水名曰我國（[illegible]）此水供人飲料十分安適　諸君欲購此水者可向蘇葛兄弟有限公司　安樂公司　劫不夏啤勃羅威中士多或到忽末基門牌十四號本公司即振興號探購可也此佈

茲將化學師化驗溫泉之想單登錄

此水光而且潔　微有礦質　水内井無發生之物乃係完全上品之水　經將水中礦質子細查察到底驗明確與天下知名之天然溫泉相同而幷無　下列各質有如　鉛　砒石　替　礦　臭等質　及曾用顯微鏡　再行審察　確無上列各質有則必能驗出　此水清潔　供人吸飲及洗浴均甚平安

英一千九百一十二年十月廿三號

British India Steam

Navigation Coy: Ltd.

APCAR LINE.

英國印度輪船有限公司告白

啟者本公司之輪船即鴨家全隊輪船常川由架剌吉打開赴日本經過檳城新嘉坡香港上海等埠將各輪船名字及其墩數列下　日本[illegible]六千[illegible]一十墩　加底連鴨家二千數七百墩　[illegible]三墩　加四千六百墩　[illegible]墩　[illegible]鴨加輪船定于西十一月二十一號開赴[illegible]檳城及架剌吉打　架蘭牙鴨加輪船定于西十一月廿號開往檳城　香港架剌吉打　神戶東摩衣輪船定于西十一月九號開往[illegible]十一月廿七號最好之香港　摩衣　柔定于[illegible]戶鴨加輪船定于西十月廿七號開赴[illegible]　上海輪船準備有最好之[illegible]等　二等客房船中設有醫生可回印度中國　輪船公司能由架剌吉打船票可向香港　諸君欲知各輪船定期裝貨搭客規則者請到至本行詢問　恐此佈

英一千九百一十二年六月廿九號　代理人義利洋行謹啟

N. Y. K.

尼般柔湖往蘇輪船公司有船啟行廣告

啟者特字通知本公司運貨之輪船乃是兩禮拜開行一次有船五艘由日本前往架剌吉打埠寄泊香港　新嘉坡　檳城　仰光等埠當回輪時兼泊上海　[illegible]定于西十一月廿八號開赴檳城仰光架剌吉打[illegible]開赴檳城西十一月十八號開赴香港上海　神戶大坂　[illegible]定于西十一月[illegible]二號開赴香港上海神戶大坂　諸君欲知詳情請到本公司詢問　恐此佈

英一千九百十二年七月廿一號　代理人巴智申有限公司謹啟

韋廉氏紅色補腎丸

英國韋廉氏大醫生衛腎丸 功用錄

腎爲一身之主性命之源傾種強騙之樞要也人身無臟每一分鐘必遊行腎府一週以去濁 [illegible]

腎經之運用 [illegible]

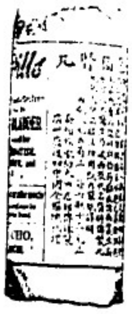

價目 大瓶二元五角 小瓶一元 每打大瓶廿五元 小瓶一十元

東方總代理處 [illegible] 總批發處

分售 吉寧處同濟 巴城 [illegible] 公司 泗城中 [illegible] 廣州商店 小坡 [illegible] 商店 批發相宜 [illegible]

中華民國 [illegible] 年八月八日

パール煉香油

水號所製造之生髮煉香油名曰葩露（譯音）此油以中採之生髮異常且芬芳撲鼻又能去污穢久已馳名消流甚廣現已運到本坡發售 諸君光顧請早臨爲盼此佈

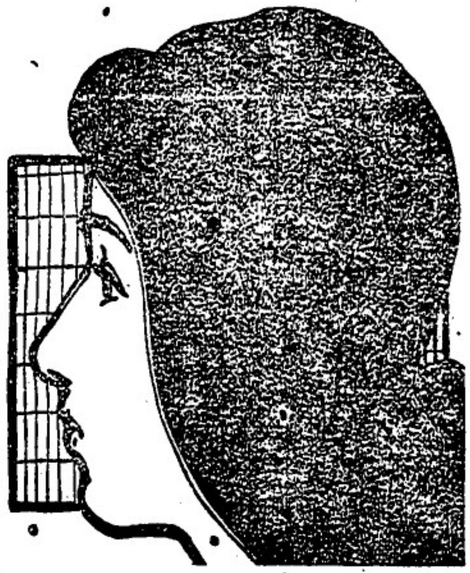

萬花香水 製造水舖 大日本東京日本橋區橫山町 平尾贊平本舖

南洋大坡 [illegible] 日本藥材發售有限公司謹啟

英一千九百十一年八月廿二號

花柳諸病聖藥 名曰掃毒丸日本名曰毒掃丸

治傳性花柳毒 花柳性淋毒（一名淋濁又名白濁）橫痃其他諸症 [illegible]

價目 二大瓶一角半 十八大瓶一元 四大瓶三角 三拾大瓶一元八角 八大瓶五角

本舖 日本東京 [illegible] 山崎帝國堂謹啟

亞沙喜(太陽)標麥酒發售廣告

敬者此太陽標麥酒前在英日賽會時皆獲優等之獎賞其在東方所製麥酒而得有此種獎賞者當以此標麥酒爲獨一無二而一千九百一十年在新嘉坡農務賽會時又公衆大加讚美 諸君有欲採辦者請到本公司面商可也

總售處新嘉坡芬尼中兀連（即海濱花園邊）門牌二號德原風六十五號本公司內

寄售處新嘉坡小坡威多利亞賣得力門牌三百五十一號

田本公司

本公司欲求代理寄沽此酒之華人商店如意函識此佈

西一千九百一十年十二月二十號

三 [illegible] 洋行公司

輪船啟行告白

啟者萬來盛輪及嘅也輪船常川往來本坡 文島 巨港

諸君有欲寄貨搭船單者請到本代理人萬盛公司相商可也此佈

英一千九百十一年三月十一號代理人萬盛公司謹啟 門牌廿八號

不用辯了

人皆知司各脫油係無上靈藥。定能治各種肺病。氣管病。外感風寒。喘嗽。并一切咳嗽傷風諸症。其效如神。未有能出其右者。

如因病久致體弱或時在青年。身先類廢。或年已衰老。體質風弱。則司各脫油補君之身。 [illegible] 力。且不論老幼男婦司各脫油爲有價值之品也 [illegible] 當世。已三十五年矣治愈之病甚多 [illegible] 奉送二十二頁之圖冊 [illegible] 而深願各處 [illegible] 治病各種 [illegible] 乎諸司本坡 [illegible] 五十二號茂生洋行

務當謹識認有魚商標之司各脫魚肝油 各大小藥房均有出售

諸君欲得以上魚商之小冊請 [illegible]

GUTHRIE & CO., LTD.
SOLE AGENTS
Singapore, Penang and Kuala Lumpur.

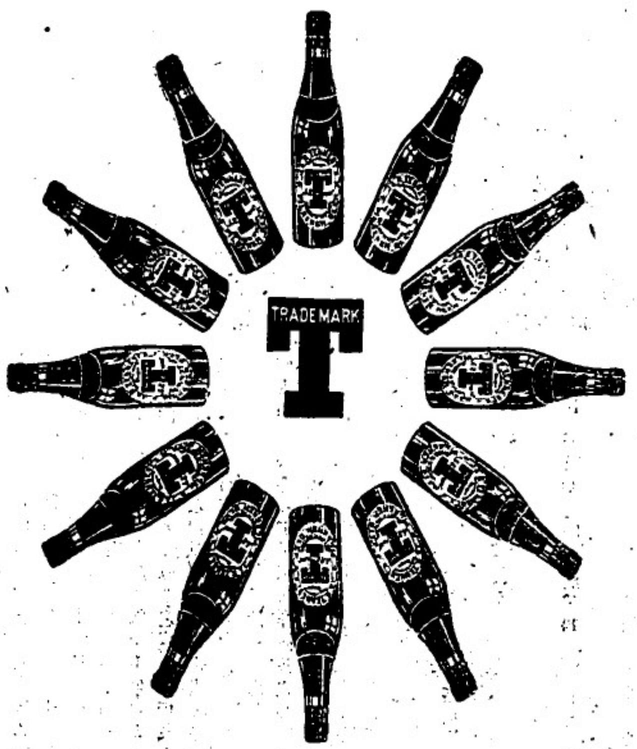

此酒有兩種一白
蘭一烏蘭如　蒲
君賜顧請先示明
所購何種酒爲要
如有未經飲此酒
者請祈試之方知
特色此酒各處沽
洋酒店均有代賣

英一千九百一十二年八月三十號

牙直利有限公司謹啟

閩　粵

○福建軍中閩政局　△陳景裕水彭壽鬆屬犬自長財務以來柯擁賦分及各司團封禁報律民會禁止民眾出版種種罪惡發竹報書昨孫都督令各司禁照會送將陳炯明陳命懸協兵掛辮送往監時監獄沿街遊行之時街人且觀者千百無不拍掌稱快云

△馬祥生公斷殺隊長　黃被獲被質罪懸現已遞送政府懸賞購求至今尚未弋獲聞有人投報馬係存據於某洋行孫都督即飭中交司照會某領事引渡想不難就獲也

○城守司令官陳命懸示到黃的確兄犯王满满徐何何兩名送由地方審判廳審問該兄手承認不諱並供出兇多名現陳命懸已由廣衛關令

○林折珠滄容松二人撤任拘押閩稅處與財務總兩機關之人領袖現又以景福公關防總辦夏嶺爲財務總監以夏二君皆容閩林陳人也

△福建省有司長黃展雲敘官局長黃光弼民政司敘審科副長陳金福等亦因電阻公使帶兵入閩現臨時省議會議員聚議擬將提議請三人交審判廳按律究辦

禾山自治會禁種瓷業之認真　△禾山地面瓷業前經道台派員前往除毀由當場捉獲劉厝鄉一人古樓鄉二人解送至江頭街鄉人大譁成以爲自治會各種責知會官廳故能聞風而至乃交口攻訐各種黃爲不能保護鄉民有辜選舉斯職之初心其實誠不值一笑聞近日經該會將劉厝古樓三犯由交人保釋鴉令在會充一月苦工現在眾議始息查私種瓷業現在同場一帶甚多倘各處社會能竭力檢舉何患不能根株淨絕願鄉人尚有排之者爲智之不關而公益之勝辦如此殊可歎也

城門傾陷　△泉州之城計有七門城垣發大傾塌前清時亦曾修葺幾回此次東門城突於十月八號轟然一聲城門復傾附近居民驚得魂不附體幸來往之人全無損傷云

女界慨慨捐　△長春女學堂學生不忍坐視民國危急乃倡演劇藉音樂等技藝以充國民捐現已組織愛國遊藝會當時有女學生張花先者慷慨淋漓引亡國例發揮聽客滿場十餘人異常感動即認有捐金二千五百吊云

胡督自請整飭官邪　△都督公通告事漢民視事以來首以整飭官方爲己任如役吞蝕之貪世仲假名擁驅之陳汝平馮昌甫等前後嚴懲不貸誠以國家之敗由於官邪漢滑之李聯路公行卒自亡滅可爲殷鑒民國新立正宜力爲發誓以鞭官紀漢民手所登進者率皆慎之又慎不敢苟且然猶恐有不肖官吏同知自愛貽民國羞故不憚剴求當今特與此邦人士約無論行政司法各官如確有贓私舞弊等事均將其密行訐發無不立予嚴辦決不得以一紙至文希妄褻瀆視聽漢民雖不敢以情嫌反坐等罪名褻瀆當路惟甚願陳訴者據實直陳使社會上有公是公非而後貪劣官吏知有懲創若無實不肖而均不免挾私乎（手另）堅且事實誣捏均不備其何從究詰則應正者因恐爲所中傷奸黠者以無所畏忌於事何從如苟欲以淆亂觀聽而已是則士習澀招之所爲漢民誠不禁邦人有此類之漢民竊恐不肖之官吏而甚欲爲地方上保存廉直之幹員務使是非大明小人道消庶君子道長此意想爲有識者所共諒也特此通告

廖仲愷晉京記事　△胡都督爲借債事欵特派廖財政司長赴京面達一切並與銀主英商伯捷同往俾一議妥即在京簽字廖司長並以民政司土木課長陳賢宣熟悉情形商准都督帶同前往於昨午同附廣九汽車來港轉輪進京該司各課長課員均前赴車站送行代理司長張樹棠於昨日到署辦事

一場灰劫何酷不仁　△本月一號十一句鐘時羊城北濠花橋某住宅有老婦炊飯命小孩看火失手不慎至兆焚如火勢非常熾烈延燒左右約三十餘間洞消防隊及水車等竭力灌救火勢始稍熄當此場受傷頗多計有消防兵士陳昌歷傷左足頸竹井馮成伍兵等十餘名又該鄉赴場救火者李氏傷腦部及蔡寬榮重等十餘名均由馬鞍街大漢紅十字會醫治

輪渡與賊大激戰　△有來往江門石岐廣行輪拖於前廿四號早駛至指南沙尾忽有賊匪百餘分乘長龍攔河截劫先用快槍猛向輪拖轟擊傷及搭客蜂擁過船搜劫殆盡並擄去搭客六人該輪船見勢不佳開足汽機趕往求救適遇廣保兵輪巡河而來適往庄截海面遊擊隊大隊兵士分途追緝四面兜截該賊匪劫後即在附近某沙圍分贓一只該兵追來照放開槍拒捕該兵輪速用快炮還擊斃匪十餘傷者無數一路追至第四沙其所擄之搭客沿途挾之而奔旋用作遮身以擋砲彈竟誤斃一人傷二人棄諸道旁不顧而去迨兵勇追至已面無人色適時始解供出鄉余藏等姓均係江門商家當時各匪以兵力威猛不可抵禦有鳧水而逝有乘隙而走卒之生擒十餘人奪獲槍械不少該川來行劫渡輪之事以此次爲最惡戰也

有智有勇之女賊　△近日高廟土匪猖獗經當道添兵赴勦惟信宜縣屬與廣西交界之洲田地方該處地段異常險要兩邊崇山峻嶺中有羊腸小路土匪竊踞此爲巢穴月之十九號六團二營前往剿捕豈料有女匪百餘扮作被擄婦女齊聲叫喊該軍信以爲真上前施救被該女匪放槍擊傷數名該軍還槍擊斃山上土匪聞聲擁至對擊兩小時事將匪竄擊退查該匪內有舊北伐退伍兵數名爲教練員云

發還李準自置船價　△李準前在水提任時曾自出資購置電安電捷兩電船反正後因避香港此次李大總統授以中將已經將一切預備北上昨函致胡都督以該兩船係彼自置應由省府酌量發還船價留用都督准函已飭財政司發還一萬八千元云

南　洋

女界演說團成立　◉檳嶼務內女學堂之教員梁晶南女士近來糾合同志組織一女界演說團經已成立至其演說地點尚未擇定何處想檳嶼女界之黑暗不久可大放光明矣拭目俟之

演說有從　◉端洛一埠日前礦商暨工等營業不下數萬人之多但未免時有衛突臨端野蠻年內有鄉世桂張光漢楊寶泉張翁謬廖景唐劉榮興戴君詩起青年會閱書報社內設講報十餘種及各種新書每日均有百餘人到閱而鄉世桂與吳君耀廷又尋任演說以德育樹愛時事與亡等爲題並另派二三號聽講諸者人到會演說入聽者不計其數於是大有感化埠內諸人自覺之風潮觀此情形誠爲端洛僑界開通之一證也

怡保之咨議　◉怡保坊商華僑選舉議非商會所能獨享前參議院議員不知外洋情形以選舉屬之商會經各方面電請正在案乃霹靂商會竟僅開董事會議議定屬意顏君爲赴京方選員復假本月五號開會員特別大會之名強迫取決少數專制莊蒸華僑非共和國民所宜有雖其事未必能成霹靂僑界咸謂商會此舉亦太偏強冒昧矣又有議論此事者謂非將綱國報告濟云參議院員各縣秀調華僑知識不及內地工人雖爲過當之詞然使以區君甚顧當之其不如谷君之當者幾希況區君同國已久遲之亦負名義不符云似此紛紛聚議商會斯舉不洽輿情可知矣

中華國民捐事務所廣告

敬啟者本事務所此次籌辦中華國民捐幸荷 諸同胞愛國熱誠
踴躍輸將收領之下感謝良多惟自陽曆六月五日開辦至今閱時
已有五個月捐務固未告竣清冊自當造完捐欵彙頭末由呈報長
此遷延日月終無了結之期勢不得不限定日期以便歸結既經登
報聲明所有認捐收捐總以兩個月必須如數得到時外間捐欵爲一向有
未交自應分佈聲明以符實欵但念登報聲明一節原爲萬不得已
之苦以故預先展期如蒙慷慨交欵然展期一次尚恐爲日太促不及趣
付故負我 同胞一片之熱誠用特再行展期登報通告深冀未交
捐欵者得以從容籌備區區苦心當亦 同胞所共諒現在九月三
十日第一次展期已滿外間少數捐欵尚未交完昨經公議再寬最
後展限一次早期踴躍繳爲一到期之後倘有未交決照前議將所
有未交之捐欵登報宣明以完手續特自陰曆十月初三起至十月
初十止凡我熱心同胞所認捐欵如有未交者務當盡此期內速賜
照交不再展限俾捐務早日完結以免久事遷延是所至禱特此通
告伏希 亮鑒

中華民國元年十一月十二日

新嘉坡中華商務總會籌辦中華國民捐事務所公佈

憲示

大英欽命新嘉坡輔政使司 爲招供物料事照得本坡及檳
榔嶼麻六甲三州府各衙署欲用之雜物料欲招人投票承供
爲此示仰商民人等一體知悉汝等有欲承供各物者可于西
一千九百一十二年十一月廿一號禮拜四即華十月十三日中
午以前入票在本坡則投交本署其在嶼甲兩地則交該處衙署
政司署以憑選擇而其所欲入之票簡及其格式紙在本坡可
到本署取討以便照填其在嶼甲即向該處政司署取討其
所承供之雜物均以一年爲期由一千九百一十三年然花里
月一號起算將欲用之雜物開列如左

○配運牛車 衣裳 煤炭 火柴 灰磚瓦及舊古石等
件 運本地所出雜物 土油 木料 以上在新嘉坡用

○衣裳 國家輪船及小輪船所用之煤炭在輪船及小輪
所用火柴門牌及車牌 灰磚瓦及舊古石等件 政司作本
地所出雜物 土油 人等吉寧人 新客所 糧食 木料
食 所 府署拘留候訊人等糧食 獄中所犯人糧食 船政司內
以上乃檳榔嶼所用

○配運牛車 衣裳 灰磚瓦及舊古石等件 醫院之牛
乳分甲乙兩種 甲碟藏 乙 麻兵甲碟藏 甜實或非
甜實牛乳 本地所出雜物 糧食 醫院之糧食
糧食與雜物 船政司內糧食 府署拘留候訊人等糧食
獄中犯人糧食 輪船所用之水及火柴 以上
乃麻六甲所用 所入之票當公封固其票外必須寫明所
欲承供之物
如欲承供醫院及獄中等處糧食者當將其米之辦及粉辦
裝入瓶罐於投票之時一同呈驗

投票之時本國因欲擔保其入票之人舞弊當公先交一
百元以爲按櫃之用若其票不能中選則國家將該款給回
若經中選則於立約書號之後當將該款至於償之給
但以及票之來取均由國家裁奪而本坡官審局等處所用
之物料國家有權可以并合其一人供給特此證明各宜
懍遵毋違特示
英一千九百一十二年十一月五號 曉示

工部局告白

工部局告白 ○敬者茲本局所估一千九百一十三年本
坡工部局界內各屋及屋地全年屋稅以便抽取門租者經已估明
立冊其冊現經列出存於本局寫字樓內以便欲價稅之人除禮拜外
每日均可到本局寫字樓內觀看而本局議員當於一千九百一十
二年十二月十三號禮拜五即華十一月初五日下午三點鐘在
本局寫字樓內會集以便聽斷價稅之人來訴所估之價或有不公
之處者須適此期即將其冊止結又凡陳訴所估門租有不合之處
者務當具字於所定集會之日至少十四日之前付寄前來通知或
在是日前來當堂訴清以便將冊再行更正內無不可特此佈告
英一千九百一十二年十一月廿四號 工部局管理人波凡頓千水師總理敬

工部局告白

工部局告白 ○敬者特此通知茲照一千八百九十六年
第十五章之三十五條及三十七條又一千九百年第十章又一千
九百零三年第三章又一千九百零六年第十二章又一千九百零
七年第三十七章改訂之律例施行茲因本局在新嘉坡中央地段
即第二段人員陳君藤福至一千九百十二年十二月三十一號任
滿告退故定於一千九百一十二年十二月十號禮拜二即華十一月
初二日在本局之寫字樓內再行公舉局員一人以代其任其投票
時候定於是日上午九點鐘起至下午四點鐘止其票紙可於投票
之日由各入票之人至收票之處向總理收票之人取討每人應給
一紙然照議定之律章凡當選稅之人如欲公舉局員須以有價租
稅者二人先行立寫列舉一人舉之一人和之而該公舉字當於一
千九百一十二年十二月二號禮拜一以前付交工部局寫字樓然該
函人須有公舉之權可以公舉該段之局員者方可至欲領公舉局
員之格式紙可向工部局司理人處取討便得而本局總辦當於一
千九百一十二年十二月四號禮拜三由下午二點鐘至四點鐘在本
局寫字樓內審聽該各凡諸人有前來告訴所有入票公舉之員果
有不合之處否以憑核辦特此佈 聞 十
英一千九百一十二年十一月五號 新嘉坡工部局總辦夏巴勞識敬

仁番底拿粉

敬者特字通知 仁番底拿粉（Infantina）此物一如可代母乳若
服此粉能發生人身之血肉筋骨其實即時消化能供初生嬰兒之
食料及極能補血此乃代替牛乳之第一佳品食後腹中不發酸味
及不生風能治瀉痢之疾及食不消化之疾不必另服他藥而亥食
此粉十分利便其味又甚佳 諸君欲服此粉請觀此粉罐外所貼
仿單及圖便悉此佈
大英一千九百一十二年十月十四號 德國神農大藥房謹啟

美奧施甸粉

敬者特字通知 美奧施甸粉（Bioltin）十分適口此物係用牛乳
及雞卵所製服之甚易消化其法和以雞子黃十巴仙係照醫生意
囑咐君及亞連非君之定制而成雞子黃乃係補益腦髓骨髓等最
要之品及治勞傷之物是以美奧施甸粉乃係老人與童稚必需之
物若食此粉可用 滾水 冷水 牛乳 茶 加九 酒等和服
大人每日三次每次用此粉兩茶匙 童稚用一茶匙 諸君欲悉
詳情請閱罐外仿單及試服便知其功用此佈
大英一千九百一十二年十月十四號 德國神農大藥房謹啟

商自來血記不得冒效

一國之盛衰在於民氣而一身之強弱則在於血氣血氣者乃強國強種之原料也現鐵血相爭之時代故吾人所急當究研而不可緩
者固莫此血氣若而自來血乃適出現於今此自來血之方爲各國皇家所許可風行西土已數十年西國人民莫不珍之如寶加英國
倫敦之皮皮台根百餘年之大藥廠均皆精功製造今本藥房借助他山之法不憚辛勞特運原料來華發行全今藥已銷大數百萬
打凡心虧血少因而體弱無力者一經常服均得益血壯體之效果西人最精養血之法故能人人體質强壯無文弱之別我華同胞切
莫輕視此自來血蓋其中實有絶入之能力也

試驗法

世界聞明爲事非有確實證佐則爲不能道其實
而自來血甲增心經之血液其功補益全體亦可
由試驗而得之如搜弱之人面色紙白其血之虛
也可知服此自來血七日之後察其眼包皮之內
皮則色必能增紅未服自來血之前用針刺破手
上之血出血少許滴於玻片之上待四服自來血
七日之後仍如前法令出血少許復滴於玻片之
上此兩玻片相對則後取片之血必紅於前此二
者驗體久虧者必得也如常人未服自來血之前
先磅身體有若干重待七日之後再磅之必能加
重半磅或未服之前先將十五磅之物用力提舉
健力若何待服七日之後則向者覺重今則不覺
其重矣此二證可知服自來血至七日即有功效
既能加全身之重而又能加增全身之健力又如
心虧血虛之人步履之時每覺心跳此自來血半
月之後向者走半里即覺心跳者今則走一里而
亦不覺心跳矣又有最明之確證如勞勞過度之
人腎水既虧元精必薄且冷服自來血七日之後
則其精水必濃而溫因精乃血所聚積而成血虧
斯腎虧故補血所以補腎以上均可顯明其功效
者也吏有可試驗者乳母之乳水或不足或欠濃
服此自來血七日之後則其乳水必能增濃三培
又如婦女經水或淡或冷或遲或早或痛滴漏不
息之患如能常服則每月調勻必無愆期均潔明
服自來血能多血液之最易試驗法也
一小兒乳水不足先天虧弱常若多病或至四五
歲尚未能行走此即氣血不足之明證如積痾勞
每日因之而成凡九歲小兒可於每飯後服
自來血一小瓷匙每日三大開水沖服 一自能身壯
骨健百病不侵幼時血足到老無恙 一婦女經
水不調或經痛經冷服之非但調經且能種子母
體既健所生之子必自强健 一婦女向缺運動
血氣不和終日悶坐憂傷抑鬱致肝火上升全有
腰酸腳痛四肢浮腫麻木無力者每飯後服一大
瓷匙開水沖服日服三次七日之後血分日以充
足肝火不升胸懷暢快決無鬱悶煩惱之苦而腰
酸腳痛諸患亦即消化 一男人壯年時後天失
調或先天不足或勞勞過度最易消耗血液以致
面黃肌瘦或憂勞過度精神困倦四股酸軟無力
頭昏眼花腳氣水腫腎虧精薄肝旺胃呆腦至斗
鳴夜夢不安遺洩等患者速服一月則面色必漸
紅潤以前銷耗之血液漸能補足則諸患悉除自
然身壯而力健矣每飯後服一大瓷匙日服三次
開水沖服

一文人刻苦用功思慮過度以致心血耗盡面色如紙骨瘦如柴或破金吐紅精神衰耗者可每飯後服一大瓷匙日服三次開水沖服
七日後漸能心力壯健血氣充盈常服必能身廣體胖漫益非淺老年人血氣衰耗精神困頓肌色枯燥胃呆脾弱者如上法服之自能
胃開脾健肌潤骨健精神日以強旺常服能烏鬚黑髮勁步調健有返老還童之妙

大瓶二元 小瓶一元二角 每打二十元 小十二元 批發相宜

壬子年二月廿九日

分售處

吉隆坡廣同濟
庇能中法藥房
小坡廣濟堂
巴城三吉公司
暹羅廣州商店

石叻大馬路會豐商店披露

要聞一

梁總長對外方針 ▲關外交總長梁如浩現擬定對外方針四端探錄於下 一 對待外國對於中國之辦法以各國常有增兵我國邊疆之事現擬對待辦法如各國再有增兵者即時與該國嚴重交涉(二)對待外人在中國違約之辦法以外人在我國辦理商業違約事擬定對待辦法如人有在我國違背約法即安照約法辦理 三 對待外人侵我國主權利權之辦法以各國時有侵奪我國主權利權等事擬定此後如各國再有此事輕則申訴重則交涉 四 對於整頓外交之辦法以我國前清歷年辦理外交均多失敗者其原因皆由於不整頓之故現擬對於外交一事極力整頓並刷除歷年積弊裁撤外交冗員云

劃分地方國家租稅之爭點 ▲財政部提議劃分國家稅與地方稅所田賦一宗應歸何項各方面議論不同本日國務會議將財政部原提議案及各省都督前後來電一一討論終無正確之判決此案尚須通過原案主張之點田賦爲國家收入大宗性質久經確定應屬國家稅範圍此外尚有諸種理由姑不具述

▲**各省電爭之點** 東三省及前將梁院各都督先後來電大抵謂地租契稅一屬直接性質應歸地方稅其餘間接各稅須以國家權力征收應屬國家稅

▲**國務員評論之點** 約分三派甲派與財政部原議相同乙派謂中國地租全額僅及各項間接稅三分之一若用新法整頓易滋紛擾不如劃歸地方俾得自行清理丙派謂國家財政困難已極非切實清查地稅不能得大宗鉅款應歸國家稅以便着手

財政監督事前事後之聚訟 ▲各國會計法本有二種制度 一 事後監督支出後之檢查也(二) 事前監督除事後監督外於支出時亦須經會計院檢查承認也前清度支部本訂有會計法草案向主事後監督此次審計處長則主張事前監督謂非如此不足以整頓官吏杜弊法制局亦頗贊成其說然以今日情勢合計處於各部或各軍隊及各地方爲難辦到既爲事勢之所難而徒具監督之美名反涉事後拘牽之弊兩方面爭持不決於是先以兩辦法提交國務會議然國務院對此不免茫然故由法制局將兩種辦法說明並將立法例一一記載於是二十三日國務會議決定預定之款用事前監督法活支之款用事後監督法因即擬此起草俟下禮拜再開會議議決云

俄國承認蒙古獨立之真相 ▲俄國承認蒙古獨立一事已晤各報披外交界消息謂俄人此舉實具有兩種原因一則俄人對於蒙古本擬消極的辦理故前陸總理在俄京臨行時俄外部曾向致陸總理要求中國對於蒙古三事一不駐兵二不移民三不設官陸回國後顧大在國務院會議均不承認此條件故始終未曾答復然俄彥圖蒙兵赴烏里雅蘇台卒不能成行即此而階之厲也嗣從袖補方面設減庫倫之勢力以復攻破東蒙烏泰遂潰甘珠爾嘉兩活佛來京與各方面均極相融洽大有無形取消之勢俄人觀此情勢故急改變方針趁庫倫未經取消以前而出此急人之手段一則巴爾幹問題俄國受與大利之打擊俄國國民頗懷不滿足之感攻擊俄外相沙索納浦甚烈近有沙氏辭職雖持再改消息俄不得其西略遂轉而加意東封以加以日人對於南滿之行甚力且運動南滿之人發朝鮮一進會故事上書日本政府請求與日本合併日本遂部韓京之舉日來呼聲極高故有此急於一逞之計據俄國諸成爲例宗堯報倫及承認外蒙獨立一事甚表歡迎之意且謂若俄國向者對蒙政策甚屬含糊令國民疑惑今此毅然實行蒙古正爲俄國所担保明白獨立於世界平和有益既逸云云然俄國駐北京使館之言論尚不承認此事現各國公使探求此事真象極爲忙辱我政府對於此事除採用平和主義外尚無一定對待方法現擬特派專員前往庫倫俟查考詳細情形後再定辦法

嚴泉茶庄各色名茶平沽廣告

老舖創設廈門打錫街分設貨叻源順街親赴武夷自辦名巖四遠各庄奇名色種運廈加工揀選精心焙製裝配來叻分售各埠同衆 同胞欣迎嗜貨不替是以消路日廣逛擴充名馳今三世精益求精茲將叻極擇遴新址鋪面仍在源順街門牌二百四十三號重新整頓用廣招徠本號志在擴充兌圖傳播弗貪目前之利特將鋪前各色種茶麵訂照原本月十五日起至陸月十五日止兌取八折以後照原定之價凡逢禮拜日兌收九折以酬 惠顧之雅惟其餘斗茶在外放此佈告屆期請早 光臨爲盼

查本號種茶係嚴精心研究天時地道人工均臻其與所以氣味清香迥殊他家曾經賽會品評獎給超等牌凭匪特解煩止渴兼治四時不順等症早暮常飲清心明目大有裨於衛生 飲茗 諸君請嘗試之便知言之不謬也但做前有開辦信局經有數年同音穗通異常發來 僑胞所深許嗣因客秋光復未平內地紛紜恐有洪喬之虞乃將收信一途暫行停止懋需 同胞素喜信速接神推詢爰茲續辦專收唐山各處銀信兼理滙兌但叻國生理本當茶葉所有兼理滙寄省庄公利便僑胞起見凡應貼水工資概由格外從廉以表寸衷合并聲明此佈

中華民國元年十一月十八日

新嘉坡源順街門牌二百四十三號嚴泉號主人林棻昌披露

承股廣告 ○啟者網略裕和利號陳羅先陳啟先等承其先父遺下得有貨叻生利號生理壹份今陳羅先陳啟先等情願將其父所得生理壹份在還賠點網略裕和利號陳立梅承受經請到公人陳海秋君陳彩堂君陳亦尚君等前來將該生理所存什利業公核算清楚其項即日當公親面前交陳羅先陳啟先等收訖以後貨叻生利號生理倘虧及街前來往數項係與裕和利號陳立梅自認與裕和利號陳羅先陳啟先等無涉即裕和利號陳羅先陳啟先等以後如有與人揭借及其街前來往數項亦與裕和利號陳立梅及生利號無干特此登報聲明俾衆週知此佈

民國元年十一月十三日

壬子年十月初五日　網略承受股人裕和利號陳立梅啟白　三

退股廣告 ○啟者網略裕和利號陳羅先陳啟先等承其先父遺下得有貨叻生利號生理壹份今陳羅先陳啟先等情願將所得生理壹份在還賠點網略裕和利號陳立梅承受經請到公人陳海秋君陳彩堂君陳亦尚君等前來將該生理所存什利業公核算清楚其項即日當公親面前交陳羅先陳啟先等收訖以後生利號生理倘虧及街前來往數項係與裕和利號陳立梅自認與裕和利號陳羅先陳啟先等無涉即裕和利號陳羅先陳啟先等以後如有與人揭借及其街前來往數項亦與裕和利號陳立梅及生利號無干特此登報聲明俾衆週知此佈

民國元年十一月十三日

壬子年十月初五日　網略退股人裕和利號陳羅先陳啟先仝廣告　三

工部局自來火新章廣告 ○啟者本局特字通知然由一千九百一十三年然花里月一號起訂定一例凡人取用自來火者必須先交歷底之欵此欵逐月扣除各人所用自來火之費一俟該欵將近扣完之時本局先行通知所用此火之人及須再行先繳約值三閱月用此自來火之項若不交此欵即將其人所用屋中之自來火止截至于應得利息即在逐月之費內扣回此佈

大英一千九百一十二年十一月二號

新嘉坡工部局司理人披几剌士承命譜啟

憲示

大英欽命新嘉坡輔政使司 爲招充餉碼事照得本國家欲招人承充一千九百一十二年經營紳商之餉底爲此示仰商民人等知悉汝等有欲承充者可於西一千九百一十二年十一月二十九號即華十月廿一日中午以前入票投交一號捕房正總巡捕官寫字樓以憑選擇至於欲投各情可向一號捕房正總巡捕官寫字樓詢問便能知悉凡投票者票外必須寫明投交一號捕房正總巡捕官寫字樓承充此役字樣并須交納保票銀五十大元乃向大才無取封印便之票簡照式填寫方能合用所有承取之權任由國家裁奪不以價低者得各宜凜遵切切　英一千九百一十二年十一月八號　一三　示

倡辦瓊州商會廣告

閉關時代尙土器開禁時代貴交通逕瓊崖瓊州商埠之議所由起也夫歲倡自香江因僑港人數無多未能完全組織舉僕等與貴君卓如代表南下梹航所至到處歡迎桑梓深情爲存感佩至於瓊商開港勝躍異常贊成之慫兼榻街市認股慷慨僑僑傾倒外洋大放文明僕等信不誣也爰將各埠發起人員芳名臚列於左

新嘉坡　財政員　瓊源豐號　永吉安號

發起員
陳開國　韓勉齋　符用三　韓義準　王春富
鄧輝　雲昌朋　朱琅琼　陳蔭臣　符愛周
鄧德心　祝攜才　羅大充　黃令龍　楊家漢
雲茂悅　周克波　曾紀孔　陸棠樑　黃進卿
黃可輝　符大炳　符官廷　朱亞廷　盧熙耀
符昌弼　朱運潤　王士元　龍興俊　吳紫雲
黃啟三　陳興任　黃鳴勁　王漢光　符用桂
符振學　吳宗星　黃明經　楊光明　史福通
吳鏡堂　詹所千　王大昌　陳錫卿　李居第
符養華　盧運經　張壽山　張志華　林明玉
林瑞廷　符鴻福　趙繼道　陳志炳　黃雙南
嚴榮文

毛六甲　財政員　裕豐棧　龍君道舜

發起員
陳龍瑞　陳昭錦　陳貴發　陳家鳴　陳家志
詹耀國　張文光　許青惟　黃兆經　林學初
張星垣　梁傑卿　林鴻領　王裕餘　郭時文
龍道舜　龍學禎　龍欽東　龍歷雙　龍興牧
黎垂正　爵所德　陳呂廷　吳元文　鍾有芳
王升輝　王業珍　符鴻森　龍興桂　龍鵬祭

龍道通　黎際璋　李盛吉　吳大銓　韓崇雲
陳奕東　伍運昌　邢保傑

英落埠　新源豐　陳君序號　和豐號　林君開鈺

發起員
蔡世輝　華明聰　吳生高　林采卿　王蓮
陳序懷　符進興　龍興富　林大王　黃可韜
林開鈺　黎學博　林亮生　源昌利　符徵德
符蘭庭　林鴻維　翁方坤　黃序章　林鴻球

吉隆坡　財政員　新源豐　符君輝安　林君耀英
林輔英　周成才　符樹芳　龍學明　龍學雲
符卓君　吳資餘　張洋金　林儒英　符國瑚

發起員
符輝安　林熙琨　符德源　周德華　王玉二
勞韶　林耀英　周大觀　吳秉臣　楊威章
陳平之　黃可結　吳學貝　符編章

叭羅埠　財政員　裕豐隆　符君編泰　協利號　陳君獻庭
符編泰　吳于奕　陳昌盛　唐邦毅　陳獻義
陳獻卿　符斯煥　何瑋巖　王永欽　馬昌甫
林献棟　林英儒　龍聰翻　林英才　朱儒林

發起員
謝漢明　林天俊　嚴安國　李蓮亭　王萌廣
許佩貴

檳城埠　財政員　綿豐號　宋君仁宥　嚴河興　林君英之
泉潤號　陳學俊　陳傳統　周忠乾　潘正昌
詹修緒　林熙友　陳元瑞　陳家屏　蔣錫九
朱仁宥　林樹明　朱發三　石玉欽　陳和常

發起員
林英文　陳學賢　吳福南　吳乾毓　符顯庭
王永先　許歷芳　李大志　莊家鉢　信昌棧

日裡埠　財政員　萬源興　林君燦東　萬豐號　韓君錫昔
林樹盛　侯運禎　林熙炳　吾行慶　龍其存
吳長安　林獻興　傅佩山　龍道純　李洪玉

發起人
林煥東　周椅鳳　符國燊　龍良玉　羅中璧
韓錦賓　陳韶臣　林人瑞　吳澤河　符樹義
林樹崑　韓昆準　韓騰元

中華民國元年十一月十五日

瓊崖商會籌辦代表人林岐生登佈　三

黃君卓如因丁外艱未便僉名

每月須受七日慘苦 此奚廣緬甸女子自述如何患血薄氣衰皮膚炸裂月信不調等症爲韋廉士大醫生紅色補丸所治愈

曼兌雷馬獻女士玉照

DR WILLIAMS' PINK PILLS FOR PALE PEOPLE

馬獻女士爲緬甸曼兌雷地方羅約瑟修道院女塾之教習也前患血薄氣衰皮膚炸裂月信不調等症今則身體康健與趣盎然全歸功於韋廉士大醫生紅色補丸之恩因是丸使其有稠濃鮮紅之血也○馬女士云余當及笄之年爲人極其快樂作事大有興趣詎料未及數載竟爲愁苦煩悶之境身體羸弱困頓心驚腦虛時患頭痛消化部軟弱食常嘔吐夜睡不安疲倦而生紅疹身體羸瘦弱不勝衣月信失調每月須受七日慘苦受得見余如此衰殘心甚驚惡送余至蔓兌雷公濟醫院調治日久心跳甚急有時發喘裂痛一動作便發氣喘踝骨腫痛自思必將夭亡幸承蔓兌雷名醫命我服韋廉士大醫生紅色補丸二瓶之後大覺轉機接連服之夜能安睡精神頗爽飲食增進痛苦消除皮膚白潤呼吸有力心跳有序目有光彩從此得享康健之樂余友早已之美此乃數年前之事也自愈之後迄今並無一日之病云

韋廉士大醫生紅色補丸爲使男女身體復原之聖藥於此二十餘年中曾治愈無數之患　血薄氣衰　少年衰殘　腸萎不舉　頭痛頭暈　胃不消化　風濕骨痛　腎尻酸痛　皮膚炸裂　山林瘴氣以及凡由血不潔或腦筋失調所致之各疾　各處商店凡以售西藥者均有出售如疑假冒可向星架坡郵政總局對面吊橋腳韋廉士醫生藥局函購亦可　每一瓶一元二角半　每六瓶七大元　星洲銀郵費不取

選電

英國富自初五日中午起被逐無線電音已停發　初三日島車時有浩吉利耶之趨合兩海峽局未詳自是日以後該處已無戰事然而初日土國第十面單士號戰甲艦皆于午間攻打衣尼基尼之土軍島車大敗　浩吉利耶之土軍情形甚安第二隊防兵亦已開到　尼城前日某大時既受嚴重再攻土吉打里以步兵往攻略利耶之趨台偕發土兵由戰線趕入內地　希京電信希軍在耶尼耶之東北方大戰八點鐘後佔據密蘇禾地方又官希國太子統兵由西北雜皮細題往探塔士參　島車統領多瑞羅夫電稱梳羅尼加日然島軍旗下　土京消息云浩吉利耶甚多霍亂症每月染此症斃命者約千餘人已死者六千餘人云

俄大國千港土巴戰事專電　○本坡貨得力太晤士西報接得初七日德京專電云俄京外部大臣沙蘇瑞君告知各公使云俄已通知四公明單泉池之事致生仇怨　奧意兩公使請賓摩達反對侵中進入箱單當及埃瑞華兩處之舉　各國均願[illegible]獨立云

俄伯干烷電音　○初七日英京勞打來電云俄京被里士底屆已定四龍烟台兩年因公西本年六月間彼在德京被執交以偵探地方之罪彼已承認彼在兵部衙門究竟致察飛丹之役云

○俄政小借款本月湊來五十萬磅餘角為磅因巴爾幹戰事緣於俗羅之議團極公司力准可如期交付

○國使館總其前擬任俎太炎國民黨極力反對國務院現擬定湯壽潛簡選二人請總統擇一任命

○京漢總工程司變通部擬聘美國著名工程師白克衛司

○駐俄代表劉人鏡已抵俄并鄰告俄國革命情形及治蒙之策

○孫中山力讚桑恭韓同辦鐵路與力辭交通總長亦不允遂作罷論

○前日院議勞瑞案彭占元提出三條　一通令剪辮　二未剪者停止公權　三藏家以教令密期議員均以窒碍甚多反對未能議結電請暫止

○此次貴縣兵變恐川種商臨將谷屬督撫無不發來電控訴請求賠償商民損失

○各省明年預算袁總統已通令限於十二月初十以前一律報部

○總統擬任徐鼐康辦東三省交涉事宜頃已電召即日來京

○總統擬任陸徵祥爲家俄交涉全權代表不日發表

○駐京各國公使現商極力反對以鹽稅抵押新借款

○俄人要求設立領事於呼倫外交部尚未允許

○前日參議院已將度量衡案通過

○八旗王公祿俸條例即日公佈

○政府以江蘇軍界將徐紹楨告部對於徐感情最深久因金陵光復徐有大功如程都督無職決以蘇督畀徐

○四川省紀念日已議定以七月十五日公爭路發難之紀念日十月初一公重慶中資府成立紀念日十月初七公成都宣佈獨立紀念日

蘇州各團體以去年陽歷十一月五日蘇州光復實程督保障之功特於是日開周年紀念會並請程督與會程督擬於初三乘晚車由寧赴蘇

○京漢有直改鐵河消息

○程督辭職決意暨將由浦口商局督辦董寶絲督催南方大局首定沈督才力難資統攝各界紛紛以對兩形恐慌程督頃對人言申無此事借安人心

○前年選舉將日臨[illegible]舉發總感人[illegible]憤激

駐[illegible]代表[illegible]人民[illegible]當中國選定用品館使用之[illegible]

此即表示承認中國之意當各國皆未承認之時英國獨爭先承認至公可感付謂英國欲得西康東方勸之根據地擬與中國秘密交涉租借舟山島以公交換條件者此皆有意破壞中英國交故造謠言爲勿輕信

○東三省西盟宣慰使張錫鑾調派兵數營於前日啟行赴任

○財政部所擬裁釐加稅辦法業經提出國務院會議

○陸軍部擬派員常駐各省監理陸軍實行中央集權政策

○屆東紙幣價大落市面極恐慌總統派調查員五人前往查察

○外交總長梁如浩擬調同駐參山領事赴奉天會同該省外交司查勘鴨綠圖們兩江中韓國界嚴重交界碑

○國務院秘書已改公十股

○朱家寶有督吉消息

○阿穆爾靈圭親王與趙督會商已畢前日啟行往長春赴東蒙聯合會

○閻錫山辭職赴青島人皆以此事公趙督決意辭職之證

○烏泰現遠居俄境俄人認其公國事犯派兵保護趙督電請政府與俄使交涉

○察蘇財政未能統一各縣錢糧多未照解程督特委蘇財政司王清穆來當今日（初一）在都督府會議

○四城公益聯合總會各城理事因程督允准商局設莊收米及日本三井洋行收買三十萬擔恐米價日昂有礙民食請都督嚴禁宮商圖枚程督特令各米商將米價五日一行呈報

○自日本請求購米二十萬擔後與領事援例來購程督答此次允日本購米係公救災並非弛禁不得借口利益均霑紛紛來購致妨民食

○彭孫派人赴滬以一二人假同鄉名義電臨蓉使人心大憤已聯合各團體討論對付

京省

京張鐵道新發現之困難　●京張鐵道係我國自修之路總工程師公爵天佑君工程艱鉅非其他鐵道所能比就中尤以八達嶺一段山勢蜿蜒工程極公浩大若以普通修路之法皆之應繞達道越嶺而過或就山嶺鑿鐵長遠之隧道如此則所費不貲詹天佑君公恤省工程起見乃依就山嶺之曲折盤旋取勢而修之遂有路險難通之處僅用一小隧道而過外人觀者歎其不置現擬擬修至綏遠城已由張家口接續開工成路一段即發見一大困難之點以八達嶺一段山路崎嶇修時既圖省工現在車經該嶺不能多掛車輛故運貨不免遲延客商頗有煩言將來若再欲展修此路至恰克圖則路愈遠而運貨者愈多八達嶺以南之貨車尤形濡滯議者謂此段路工非重新改築終不足以謀交通之便利云

維持招商局辦法　●招商局董事會與辦事人衝突久爽以劉學詢之乘機圖利經工商交通兩部出公調停尚未解決盛招商局董事會原議標出三種辦法一請外人代辦一招華商包辦一另組新公司接辦後採第三種辦法以八百萬出售而劉學詢出而承項其辦法係將股每百兩發還一百五十兩舊股按完即與新公司斷絕關係而辦事人復要求有名欠發之紅利九十餘萬種種糾葛迄今無法了消而局中因根本未定各懷私心商務日形凋敝聞交通部擬採用保存舊股添招新股借發官股辦法其借發官股之理由係維持全局之信用官督商辦四字不能再用一切仍由董事會主持在官股未撥還以前唯派一查帳員以維股本撥還之後官不過問以公如此庶可以維持此項航業不至歸於消滅云

黎副總統改易川漢路綫　●川漢路綫由漢陽至荊沙公第一段由荊沙至宜昌公第二段由宜昌以西入川境改歸公第三段此次黎副總統之意[illegible]陳氏擬議鄂省由[illegible]至襄樊公一段由襄樊至宜昌公第二段由宜昌入川公第三段現在四川之路既以幹路歸公國有而自鄂達川之路線聞黎副總統已與京師代表水灝四川代表洪壁王湘宋輔先陳爲例張思聰等在參議院會議黎副總統謂張文襄所定之路線自公便宜荊沙商務起見陳氏變能所改定祇可便宜襄樊商務而荊沙以下之商務仍不免阻滯然商務以荊沙公大故不如仍用張文襄所定之路線以振興荊沙之商務川路開車後再由荊沙測路至襄樊以至南陽達於汴梁以便豫南諸郡貨物之轉運且可開通民智黎副總統所擬之路線如是聞當日與議諸員皆鼓掌贊成云

本坡

會設晚車　◉四州府鐵路人員集議建設晚之火車便之往來吉隆坡係園以利行人云

釋放囚兵　◉英國夏奕致將師日昨抵叻稅已釋放本坡軍隊

租職公僮　◉暗牌總理孫關若已于初六日前往麻六甲籌辦理設立暗牌率隊事宜

悉婦可憫　◉初八早有少婦二人一年約三十許一年約二十許同在吉隆坡搭火車來柔佛至下午四點餘鐘車到柔佛境內之勝影勝影站頭其少者如廁偶遺一履於鐵軌中伸手欲拾不得遂以公待車去後便則見該履適在車下之鐵軌中伸手欲拾不得遂以公待車去後便可拾回姑少俟片時無妨迨車行過雖得回此履然車去已遠迴之不及不能登車始悟拾履之非計無可如何祇在道左徘徊彷徨恐識人擊往柔佛迫見車路兩旁皆樹乳園並無住宅時已薄暮久恐無處棲止留屬附近有一工廠該廠工人均屬潮籍兩籍人遂行近其處欲詢向有車過否奈言語不通不能達所欲言該廠工人亦已曉暗知公失路之人欵以茶飯少婦無心飲啖不覺掩袖而泣廠中人之無智識者口其年方少艾姿首可人欲留宿於廠中其稍知禮法者則責其謬妄以致大相衝突始而角口繼而用武該站護遂聞人聲喧雜聰往查察則見該少婦在焉知若輩衝突用武殆公此少婦之故詢問少婦詢情由少婦不諳巫語祇在褲袋中取出火車票千觀察因此知公起車弗及之人呼使隨他赴補房報聞翌二遣遣警行和留於補房內是晚該少婦在補房樓宿至該少婦同行之人知彼如廁久不見出心竊疑異入廁尋之又蹤跡杳然恐其跌於車下致被碾斃不覺放聲大哭迨抵柔佛往報其處之在官礙者早伊處同籍人羅某即將車至勝影站頭偵訪久以言語不通不能言所欲言該遇本報訪員因車往柔佛一行在此下車羅某請之代訪本報訪員向各處詢問一切始得悉該少婦暫扣留於補房內羅某即赴該補房領回云若該少婦者因一履之微幾致玷及其身可謂無妄無智識者矣女輩之與愚可嘅乎

幸免發處　前報二百客六號邏查在隴排埔附近之士打律橫巷見有兩人米申尼與手車夫鬥人孫海成幹隆昧事拘之謀案業經由府過堂展期乃叙一個禮拜悉昨午府訊由王家律師請官釋放

中華銀行股代理處新嘉坡華僑總商會

民國元年十一月十二日

收盤滿限廣告　○我星嘉坡吾樣吧輪船有限公司現公收盤事特佈告眾人知悉凡有被本公司欠項及交涉等事者限此十四天內當攜單據前來羅敏申律門牌九十一號和益輪局內明白通知本公司清限員自應依法公之辦理清楚如過此十四天以往未來投報者有何事故與本公司清限員無涉此佈

中華民國元年十一月十五日

星架坡吾樣吧輪船有限公司清限員[illegible]謹白

丹洛之[illegible]樹乳輪乃是第一著名之品可能耐用甚久[illegible]

消除此種樹乳輪爲環球公眾所購用

諸君若欲採購者請赴下列各行號可也

[illegible]孫[illegible]吧及牙蘭　檳城牙得里公司

瓜勝南燕及吉隆寶庇夏巴公司　麻六甲心本奕公司

吉隆巴智申公司　網咯嘮呂底里　奧恩仁公司

新嘉坡　小坡二馬路　大坡松柏街頭源興號

新嘉坡振輪夫晉夫温公司　新嘉坡貨得力摩多牙力公司

本公司所售手車樹乳輪乃是第一著名之品可能耐用最久

不易消磨此種樹乳輪爲環球公眾所購用

大英一千九百一十二年四月廿九號

新嘉坡羅敏申律門牌四十　[illegible]